



Pelle hydraulique

315

Caractéristiques techniques

Les configurations et les fonctionnalités peuvent varier en fonction de la région. Veuillez contacter votre concessionnaire Cat® pour connaître les disponibilités dans votre région.

Table des matières

Spécifications	2
Moteur	2
Mécanisme d'orientation	2
Poids	2
Chaîne	2
Entraînement	2
Circuit de climatisation	2
Circuit hydraulique	2
Contenances pour l'entretien	2
Normes	2
Performances acoustiques	2
Poids en ordre de marche et pressions au sol	3
Poids des composants principaux	4
Dimensions	5
Plages de travail et forces	7
Plages de fonctionnement de la lame	9
Capacités de levage de la flèche normale	10
Capacités de levage de la flèche à angle variable	18
Capacités de levage de la flèche normale – lame relevée	26
Capacités de levage de la flèche à angle variable – lame levée	34
Capacités de levage de la flèche déportée motorisée	42
Spécifications et compatibilité des godets :	
Europe	44
Australie et Nouvelle-Zélande	47
Guide des équipements :	
Europe	48
Australie et Nouvelle-Zélande	50
Équipement standard et options	51
Kits et équipements installés par le concessionnaire	53
Options de cabine	54
315 Déclaration environnementale	55

Spécifications de la pelle hydraulique 315

Moteur

Modèle de moteur	C3.6 Cat®	
Puissance nette		
ISO 9249	80,9 kW	108 hp
ISO 9249 (DIN)	110 hp (unité métrique)	
Puissance du moteur		
ISO 14396	82 kW	110 hp
ISO 14396 (DIN)	111 hp (unité métrique)	
Alésage	98 mm	4 in
Course	120 mm	5 in
Cylindrée	3,6 l	220 in ³
Compatibilité avec le biodiesel	Jusqu'à 20 % ⁽¹⁾	

- Conforme aux normes sur les émissions Tier 4 Final de l'EPA pour les États-Unis, Stage V pour l'Union européenne et pour le Japon.
- Aucun détarage du moteur n'est requis jusqu'à 3 000 m (9 840 ft) d'altitude.
- La puissance annoncée est testée selon les normes spécifiques en vigueur au moment de la fabrication.
- La puissance nette annoncée désigne la puissance disponible au volant lorsque le moteur est équipé d'un ventilateur, d'un circuit d'admission d'air, d'un circuit d'échappement et d'un alternateur.
- Régime moteur à 2 400 tr/min.

⁽¹⁾ Les moteurs diesel Cat ne doivent utiliser que des carburants diesel à teneur en soufre ultra faible (ULSD) contenant 15 ppm (mg/kg) de soufre au maximum) ou mélangés avec des carburants suivants à émissions réduites de carbone jusqu'à:

- ✓ Biodiesel 20 % FAME (ester méthylique d'acide gras)*
- ✓ 100 % diesel renouvelable, huile végétale hydrotraîtée et carburants GTL (gaz à liquide)

Se référer aux directives pour garantir la performance de l'application. Veuillez contacter votre concessionnaire Cat ou vous référer à la publication "Caterpillar Machine Fluids Recommendations" (SEBU) pour obtenir plus d'informations.

* Les moteurs non équipés de dispositifs de post-traitement peuvent utiliser des mélanges supérieurs, jusqu'au niveau 100 % biodiesel.

Mécanisme d'orientation

Vitesse d'orientation	12,0 tr/min	
Couple d'orientation maximal	35 kN	25 815 lbf-ft

Poids

Poids en ordre de marche	15 400 kg	34 000 lb
• Train de roulement long, flèche normale, bras R3.0 (9'10"), godet usage courant 0,68 m ³ (0,89 yd ³), patins à triple arête 700 mm (28") et contrepoids de 3,83 mt (8 440 lb).		
Poids en ordre de marche	14 900 kg	32 800 lb
• Train de roulement long, flèche normale, bras normal R2,5 (8'2"), godet GD 0,53 m ³ (0,69 yd ³), patins à arête triple de 500 mm (20") et contrepoids de 3,83 tm (5 445 lb).		

Chaîne

Largeur des patins en option	500 mm	20 in
Largeur des patins en option	600 mm	24 in
Largeur des patins en option	700 mm	28 in
Largeur des patins en option	770 mm	30 in
Nombre de patins (de chaque côté)	46	
Nombre de galets inférieurs (de chaque côté)	7	
Nombre de galets supérieurs (de chaque côté)	2	

Entraînement

Performances en pente	35°/70 %	
Vitesse de translation maximale	5,6 km/h	3,5 mph
Effort de traction à la barre d'attelage maximal	129 kN	29 000 lbf

Circuit de climatisation

Le système de climatisation de cette machine contient du gaz réfrigérant fluoré à effet de serre R134a (potentiel de réchauffement climatique = 1 430). Le système contient 0,8 kg de réfrigérant, avec un équivalent CO₂ de 1,144 tonne métrique.

Circuit hydraulique

Circuit principal – Débit maximal – Équipement	276 l/min	73 USgal/min
Pression maximale : équipement normal	35 000 kPa	5 075 psi
Pression maximale : translation	35 000 kPa	5 075 psi
Pression maximale : orientation	26 000 kPa	3 770 psi
Vérin de flèche : alésage	105 mm	4 in
Vérin de flèche : course	1 023 mm	40 in
Vérin de bras – Alésage	115 mm	5 in
Vérin de bras – Course	1 147 mm	45 in
Vérin de godet – Alésage	95 mm	4 in
Vérin de godet – Course	939 mm	37 in

Contenances pour l'entretien

Contenance du réservoir de carburant	187 l	49 US gal
Circuit de refroidissement	15 l	4 US gal
Huile moteur	8 l	2 US gal
Réducteur (chacun)	3 l	1 US gal
Circuit hydraulique (réservoir compris)	85 l	22,5 US gal
Réservoir hydraulique	72 l	19 gal
Réservoir de liquide d'échappement diesel (DEF)	21 l	6 US gal

Normes

Freins	ISO 10265:2008
Cabine/ROPS	ISO 12117-2:2008
Cabine/FOGS	ISO 10262:1998

Performances acoustiques

ISO 6395:2008 (externe)	101 dB(A)
ISO 6396:2008 (à l'intérieur de la cabine)	71 dB(A)

- Lorsqu'elle est testée avec portières et vitres fermées conformément aux normes ANSI/SAE J OCT98, la cabine proposée par Caterpillar, correctement montée et entretenue, est conforme aux normes OSHA et MSHA en vigueur à la date de fabrication en termes de valeurs limites d'exposition au bruit du conducteur.
- Le port de protections auditives peut s'avérer nécessaire lorsque le conducteur travaille dans un poste de conduite ouvert (qui n'est pas correctement entretenu ou dont les portes/vitres sont ouvertes) pendant de longues périodes ou dans un environnement bruyant.

Spécifications de la pelle hydraulique 315

Poids en ordre de marche et pressions au sol

Configuration de la machine de base	Patins à triple arête 500 mm (20")		Patins à triple arête de 500 mm (20 in) avec tampon en caoutchouc		Patins de chaîne en caoutchouc de 500 mm (20")	
	Poids	Pression au sol	Poids	Pression au sol	Poids	Pression au sol
	kg (lb)	kPa (psi)	kg (lb)	kPa (psi)	kg (lb)	kPa (psi)
Châssis de base avec galets inférieurs et galet porteur						
Contrepoids de 3,83 mt (8 440 lb) + machine de base à train de roulement long						
Flèche normale + bras R3.0 (9'10") + Godet usage courant de 0,68 m ³ (0,89 yd ³)	15 000 (33 100)	44,7 (6,5)	15 500 (34 200)	46,2 (6,7)	15 100 (33 300)	45,0 (6,5)
Flèche à angle variable + bras R2.2 (7'3") + godet usage courant de 0,68 m ³ (0,89 yd ³) + lame	16 400 (36 200)	48,9 (7,1)	16 900 (37 300)	50,4 (7,3)	16 500 (36 400)	49,2 (7,1)
Flèche normale + bras R2,5 (8'2") + godet usage courant de 0,53 m ³ (0,69 yd ³)*.	14 900 (32 800)	44,4 (6,4)	15 400 (34,00)	45,9 (6,7)	15 000 (33 100)	44,7 (6,5)
Flèche déportée + bras R2,2 (7'3") + godet GD de 0,53 m ³ (0,69 yd ³) + lame*.	16 700 (36 800)	49,8 (7,2)	17 200 (37 900)	51,3 (7,4)	16 800 (37 000)	50,1 (7,3)

Tous les poids en ordre de marche comprennent un réservoir de carburant à 90 % avec un conducteur de 75 kg (165 lb).

*Australie et Nouvelle-Zélande uniquement

Configuration de la machine de base	Patins à triple arête de 600 mm (24")		Patins de chaîne en caoutchouc de 600 mm (24")		Patins à triple arête de 700 mm (28")		Patins à triple arête de 770 mm (30")	
	Poids	Pression au sol	Poids	Pression au sol	Poids	Pression au sol	Poids	Pression au sol
	kg (lb)	kPa (psi)	kg (lb)	kPa (psi)	kg (lb)	kPa (psi)	kg (lb)	kPa (psi)
Châssis de base avec galets inférieurs et galet porteur								
Contrepoids de 3,83 mt (8 440 lb) + machine de base à train de roulement long								
Flèche normale + bras R3.0 (9'10") + Godet usage courant de 0,68 m ³ (0,89 yd ³)	15 200 (33 500)	37,8 (5,5)	15 400 (34 000)	38,3 (5,6)	15 400 (34 000)	32,8 (4,8)	15 600 (34 400)	30,2 (4,4)
Flèche à angle variable + bras R2.2 (7'3") + godet usage courant de 0,68 m ³ (0,89 yd ³) + lame	16 700 (36 800)	41,5 (6,0)	16 900 (37 300)	42,0 (6,1)	16 900 (37 300)	36,0 (5,2)	17 100 (37 700)	33,1 (4,8)
Flèche normale + bras R2,5 (8'2") + godet usage courant de 0,53 m ³ (0,69 yd ³)*.	15 100 (33 300)	37,5 (5,4)	15 300 (33 700)	38,0 (5,5)	—	—	—	—
Flèche déportée + bras R2,2 (7'3") + godet GD de 0,53 m ³ (0,69 yd ³) + lame*.	17 000 (37 500)	42,2 (6,1)	17 100 (37 700)	42,5 (6,2)	—	—	—	—

Tous les poids en ordre de marche comprennent un réservoir de carburant à 90 % avec un conducteur de 75 kg (165 lb).

*Australie et Nouvelle-Zélande uniquement

Spécifications de la pelle hydraulique 315

Poids des composants principaux

	kg	lb
Poids de base de la machine : avec châssis de tourelle, train de roulement, contrepoids, bras, godet, vérins de flèche, vérin de bras, vérins de godet, chaînes, lame, sans réservoir de carburant à 90 %, conducteur		
Avec train de roulement long	10 770	23 730
Avec train de roulement long (compatible lame)	11 050	24 360
Avec train de roulement long pour utilisation avec une flèche à angle variable.	10 860	23 940
Avec train de roulement long (compatible avec les lames) pour utilisation avec une flèche à angle variable (y compris les lignes HP, MP et QC AUX).	11 160	24 590
Patins :		
Patins de chaîne à triple arête 500 mm (20")	1 540	3 390
Patins à triple arête de 500 mm (20") avec tampon en caoutchouc	2 050	4 520
Patins de chaîne en caoutchouc de 500 mm (20")	1 670	3 680
Patins de chaîne à triple arête de 600 mm (24")	1 810	4 000
Patins de chaîne en caoutchouc de 600 mm (24")	1 970	4 340
Patins à triple arête 700 mm (28") avec marches supplémentaires	2 020	4 440
Patins à triple arête de 770 mm (30 in) avec marches supplémentaires	2 160	4 760
Deux vérins de flèche	240	530
Poids de 90 % du réservoir de carburant et conducteur de 75 kg (165 lb)	210	460
Lames (sans conduites, vérins, modifications du châssis) :		
Lame 2 500 mm (8'2") pour utilisation avec patins 500 mm (20")	440	960
Lame 2 600 mm (8'6") pour utilisation avec patins 600 mm (24")	490	1 080
Lame 2 700 mm (8'10") pour utilisation avec patins 700 mm (28")	500	1 110
Contrepoids :		
Contrepoids de 3,83 mt (8 440 lb)	3 830	8 440
Châssis pivotant	1 420	3 140
Train de roulement :		
Châssis de base avec galets de roulement standard et deux galets supérieurs.	2 690	5 930
Châssis de base avec galets de roulement standard et deux galets supérieurs (compatibles avec les lames).	2 980	6 560
Flèches (avec canalisations, axes, vérin de bras) :		
Flèche normale 4,65 m (15' 3")	1 030	2 270
Flèche à angle variable (2,4 m [7'8"] à l'arrière + 2,44 [8'0"] à l'avant)	1 590	3 510
Flèche déportée motorisée de 4,37 m (14'4")	1 920	4 232
Bras (avec canalisations, axes, vérin de godet, timonerie de godet) :		
Bras normal R2.2 (7'3")	620	1 360
Bras normal R2.5 (8'2")	590	1 300
Bras normal R3.0 (9'10")	650	1 440
Bras normal R2.2 (7'3") pour utilisation avec une flèche à angle variable.	680	1 500
Bras normal R2.5 (8'2") pour utilisation avec une flèche à angle variable.	660	1 450
Bras normal R3.0 (9'10") pour utilisation avec flèche à angle variable	710	1 570
Bras normal R2.2 (7'3") à utiliser avec la flèche déportée motorisée	790	1 741
Godets (sans timonerie, avec pointes et couteaux latéraux) :		
Godet pour usage courant de 0,53 m ³ (0,69 yd ³)*	420	940
Godet pour usage courant de 0,68 m ³ (0,89 yd ³)	500	1 090
Godet pour usage courant 0,76 m ³ (0,99 yd ³)	520	1 150
Godet pour usage courant de 0,53 m ³ (0,69 yd ³)**	460	1 010
Deux axes de godet	20	50
Attache rapide :		
Attache rapide à accouplement par axes	210	470

*Europe uniquement

**Australie et Nouvelle-Zélande uniquement

Spécifications de la pelle hydraulique 315

Dimensions

Toutes les dimensions sont approximatives et peuvent varier en fonction de la sélection du godet.

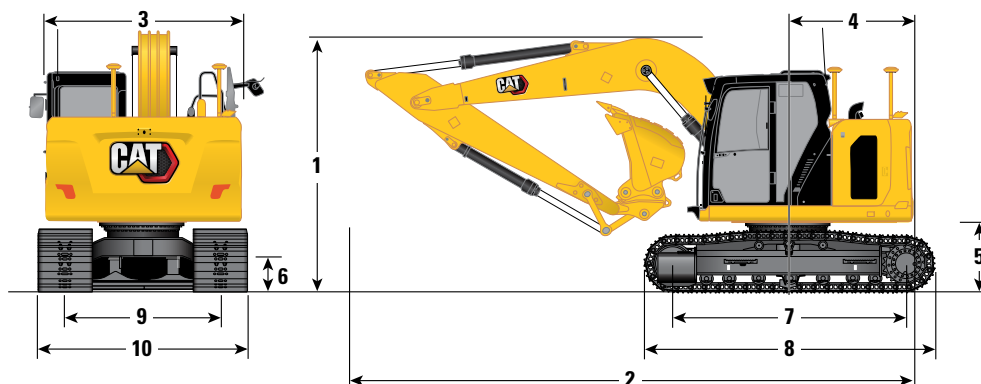

Options de flèche

Options de bras	Flèche normale 4,65 m (15'3")				Flèche déportée motorisée de 4,27 m (14'4")			
	Bras normal		Bras normal		Bras normal		Bras normal	
	R2,2 (7'3")	R2,5 (8'2")	R3,0 (9'10")	R2,2 (7'3")	R2,2 (7'3")	R2,2 (7'3")	R2,2 (7'3")	
1 Hauteur de la machine :*								
Hauteur depuis la partie supérieure de la cabine	2 810 mm	9'3"	2 810 mm	9'3"	2 810 mm	9'3"	2 810 mm	9'3"
Hauteur depuis la partie supérieure de la protection FOGS	2 960 mm	9'9"	2 960 mm	9'9"	2 960 mm	9'9"	2 960 mm	9'9"
Hauteur des mains courantes	2 860 mm	9'5"	2 860 mm	9'5"	2 860 mm	9'5"	2 860 mm	9'5"
Avec flèche/bras/godet montés (avec canalisations du vérin de bras)	2 820 mm	9'3"	2 890 mm	9'6"	3 180 mm	10'5"	2 890 mm	9'6"
Avec flèche/bras montés (avec canalisations du vérin de bras)	2 820 mm	9'3"	2 890 mm	9'5"	3 180 mm	10'5"	2 890 mm	9'6"
Avec flèche montée (avec canalisations du vérin de bras)	2 410 mm	7'11"	2 410 mm	7'11"	2 410 mm	7'11"	—	—
2 Longueur de la machine (sans lame) :								
Avec flèche/bras/godet montés (avec canalisations du vérin de bras)	7 420 mm	24'4"	7 440 mm	24'5"	7 530 mm	24'8"	—	—
Avec flèche/bras montés (avec canalisations du vérin de bras)	7 420 mm	24'4"	7 440 mm	24'5"	7 530 mm	24'8"	—	—
Avec flèche montée (avec canalisations du vérin de bras)	6 640 mm	21'9"	6 640 mm	21'9"	6 640 mm	21'9"	—	—
Longueur de la machine (avec lame, arrière lame) :								
Avec flèche/bras/godet montés (avec canalisations du vérin de bras)	7 990 mm	26'3"	8 000 mm	26'3"	8 090 mm	26'7"	8 005 mm	26'3"
Avec flèche/bras montés (avec canalisations du vérin de bras)	7 990 mm	26'3"	8 000 mm	26'3"	8 090 mm	26'7"	8 005 mm	26'3"
Avec flèche montée (avec canalisations du vérin de bras)	7 200 mm	23'7"	7 200 mm	23'7"	7 200 mm	23'7"	—	—
3 Largeur de la tourelle	2 480 mm	8'2"	2 480 mm	8'2"	2 480 mm	8'2"	2 480 mm	8'2"
4 Rayon d'encombrement arrière – Contrepoids de 3,83 mt (8 440 lb)	1 570 mm	5'2"	1 570 mm	5'2"	1 570 mm	5'2"	1 570 mm	5'2"
5 Garde au sol du contrepoids	880 mm	2'11"	880 mm	2'11"	880 mm	2'11"	880 mm	2'11"
6 Garde au sol	440 mm	1'5"	440 mm	1'5"	440 mm	1'5"	440 mm	1'5"
7 Longueur des chaînes – Longueur entre les centres des galets	3 040 mm	10'0"	3 040 mm	10'0"	3 040 mm	10'0"	3 040 mm	10'0"
8 Longueur hors tout des chaînes	3 750 mm	12'4"	3 750 mm	12'4"	3 750 mm	12'4"	3 750 mm	12'4"
9 Voie des chaînes	1 990 mm	6'6"	1 990 mm	6'6"	1 990 mm	6'6"	1 990 mm	6'6"
10 Largeur de chaînes/Largeur du train de roulement (avec/sans marchepieds) :								
Patins 500 mm (20")	2 490 mm	8'2"	2 490 mm	8'2"	2 490 mm	8'2"	2 490 mm	8'2"
Patins de 600 mm (24")	2 590 mm	8'6"	2 590 mm	8'6"	2 590 mm	8'6"	2 590 mm	8'6"
Patins de 700 mm (28")	2 690 mm	8'10"	2 690 mm	8'10"	2 690 mm	8'10"	—	—
Patins de 770 mm (30 in)	2 760 mm	9'1"	2 760 mm	9'1"	2 760 mm	9'1"	—	—
Type de godet	GD		GD		GD		GD	
Capacité du godet**.	0,68 m ³	0,89 yd ³	0,68 m ³	0,89 yd ³	0,68 m ³	0,89 yd ³	0,53 m ³	0,69 yd ³
Rayon aux pointes du godet	1 240 mm	4'1"	1 240 mm	4'1"	1 240 mm	4'1"	1 240 mm	4'1"

*Pour les modèles avec patins de chaîne en caoutchouc ou patin en caoutchouc 40 mm (1,6") aux dimensions de la hauteur de la machine.

**Godet GD de 0,53 m³ (0,65 yd³) pour les modèles vendus en Australie et en Nouvelle-Zélande.

Spécifications de la pelle hydraulique 315

Dimensions

Toutes les dimensions sont approximatives et peuvent varier en fonction de la sélection du godet.

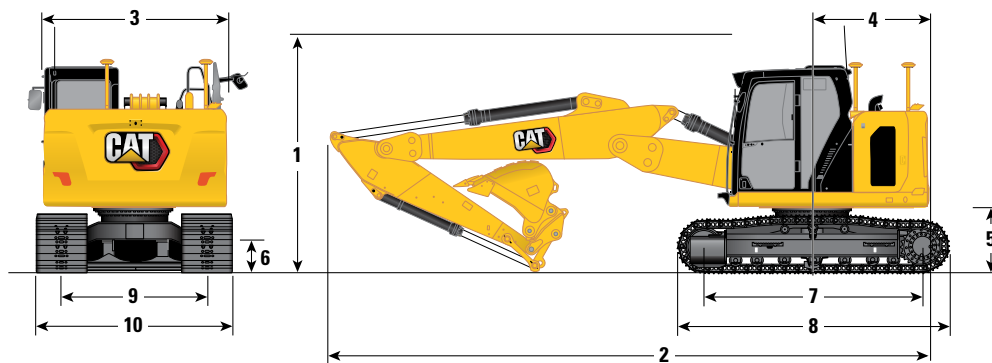

Options de flèche

Flèche à angle variable
2,4 m/2,44 m (7'8"/8'0")

Options de bras

Bras normal

R2.2 (7'3")

R2.5 (8'2")

R3.0 (9'10")

1 Hauteur de la machine :*

	R2.2 (7'3")	R2.5 (8'2")	R3.0 (9'10")
Hauteur depuis la partie supérieure de la cabine	2 810 mm	2 810 mm	2 810 mm
Hauteur depuis la partie supérieure de la protection FOGS	2 960 mm	2 960 mm	2 960 mm
Hauteur des garde-corps /mains courantes	2 860 mm	2 860 mm	2 860 mm
Avec flèche/bras/godet montés (avec canalisations du vérin de bras)	2 790 mm	2 890 mm	3 150 mm
Avec flèche/bras montés (avec canalisations du vérin de bras)	2 790 mm	2 890 mm	3 150 mm
Avec flèche montée (avec canalisations du vérin de bras)	2 200 mm	2 200 mm	2 200 mm

2 Longueur de la machine (sans lame) :

Avec flèche/bras/godet montés (avec canalisations du vérin de bras)	7 520 mm	7 500 mm	7 450 mm
Avec flèche/bras montés (avec canalisations du vérin de bras)	7 520 mm	7 500 mm	7 450 mm
Avec flèche montée (avec canalisations du vérin de bras)	6 730 mm	6 730 mm	6 730 mm

Longueur de la machine (avec lame, arrière lame) :

Avec flèche/bras/godet montés (avec canalisations du vérin de bras)	8 080 mm	8 060 mm	8 010 mm
Avec flèche/bras montés (avec canalisations du vérin de bras)	8 080 mm	8 060 mm	8 010 mm
Avec flèche montée (avec canalisations du vérin de bras)	7 290 mm	7 290 mm	7 290 mm

3 Largeur de la tourelle

	2 480 mm	2 480 mm	2 480 mm
--	----------	----------	----------

4 Rayon d'encombrement arrière – Contrepoids de 3,83 mt (8 440 lb)

	1 570 mm	1 570 mm	1 570 mm
--	----------	----------	----------

5 Garde au sol du contrepoids

	880 mm	880 mm	880 mm
--	--------	--------	--------

6 Garde au sol

	440 mm	440 mm	440 mm
--	--------	--------	--------

7 Longueur des chaînes – Longueur entre les centres des galets

	3 040 mm	3 040 mm	3 040 mm
--	----------	----------	----------

8 Longueur hors tout des chaînes

	3 750 mm	3 750 mm	3 750 mm
--	----------	----------	----------

9 Voie des chaînes

	1 990 mm	1 990 mm	1 990 mm
--	----------	----------	----------

10 Largeur de chaînes/Largeur du train de roulement) :

Patins 500 mm (20")	2 490 mm	2 490 mm	2 490 mm
Patins de 600 mm (24")	2 590 mm	2 590 mm	2 590 mm
Patins (avec marches) 700 mm (28")	2 690 mm	2 690 mm	2 690 mm
Patins 770 mm (30") (avec crampons)	2 760 mm	2 760 mm	2 760 mm

Type de godet

GD

GD

GD

Capacité du godet

	0,68 m ³	0,89 yd ³	0,68 m ³	0,89 yd ³	0,68 m ³	0,89 yd ³
--	---------------------	----------------------	---------------------	----------------------	---------------------	----------------------

Rayon aux pointes du godet

	1 240 mm	1 240 mm	1 240 mm
--	----------	----------	----------

*Pour les modèles avec patins de chaîne en caoutchouc ou patin en caoutchouc 40 mm (1,6") aux dimensions de la hauteur de la machine.

Spécifications de la pelle hydraulique 315

Plages de travail et forces

Toutes les dimensions sont approximatives et peuvent varier en fonction de la sélection du godet.

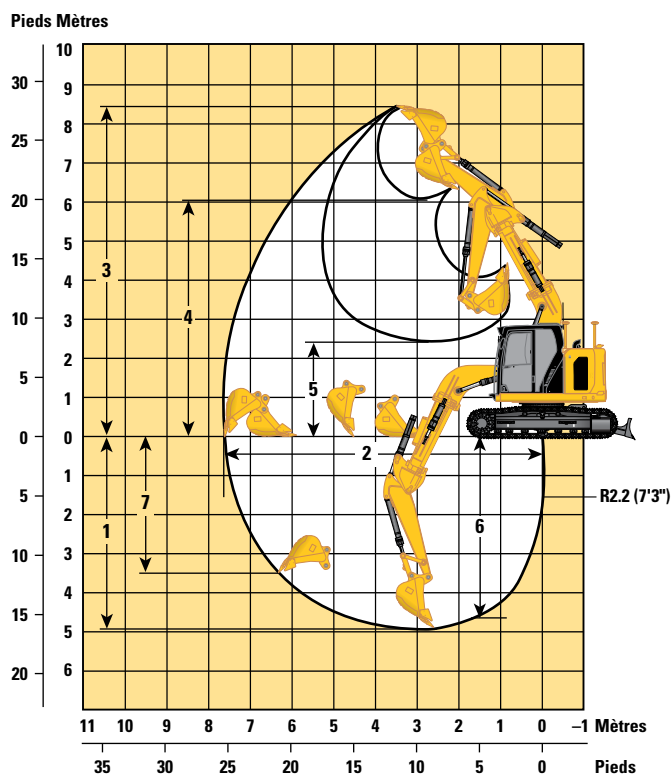
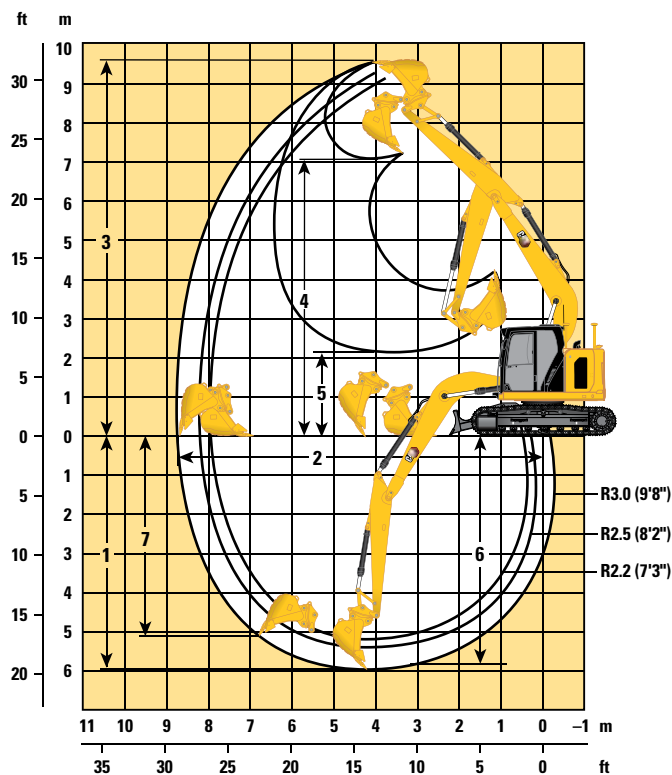

Options de flèche

Flèche normale
4,65 m (15'3")

Flèche déportée motorisée
de 4,27 m (14'4")

Options de bras

Bras normal

Bras normal

	R2.2 (7'3")		R2.5 (8'2")		R3,0 (9'10")		R2.2 (7'3")	
	mm	ft/in	mm	ft/in	mm	ft/in	mm	ft/in
1 Profondeur d'excavation maximale	5 190	17'0"	5 490	18'0"	5 990	19'8"	4 930	16'2"
2 Portée maximale au niveau du sol	7 940	26'1"	8 230	27'0"	8 690	28'6"	7 640	25'1"
3 Hauteur de coupe maximale	9 090	29'10"	9 330	30'7"	9 690	31'9"	8 430	27'8"
4 Hauteur de chargement maximale	6 620	21'9"	6 850	22'6"	7 220	23'8"	6 020	19'9"
5 Hauteur de chargement minimale	2 800	9'2"	2 530	8'4"	2 080	6'10"	2 470	8'1"
6 Profondeur de coupe maximale pour fond plat de 2 440 mm (8'0")	4 960	16'3"	5 280	17'4"	5 810	19'1"	4 640	15'3"
7 Profondeur d'excavation maximale en paroi verticale	4 380	14'4"	4 740	15'7"	5 180	17'0"	3 500	11'6"
Rayon minimal de l'équipement de travail	1 890	6'2"	1 990	6'6"	2 240	7'4"	1 800	5'11"
Force d'excavation du godet (ISO)	98,47 kN	22 140 lbf	98,45 kN	22 130 lbf	98,67 kN	22 180 lbf	87,70 kN	19 720 lbf
Force d'excavation du bras (ISO)	72,85 kN	16 380 lbf	66,75 kN	15 010 lbf	59,29 kN	13 330 lbf	59 50 kN	13 380 lbf
Type de godet	GD		GD		GD		GD	
Capacité du godet*	0,68 m ³	0,89 yd ³	0,68 m ³	0,89 yd ³	0,68 m ³	0,89 yd ³	0,53 m ³	0,69 yd ³
Rayon aux pointes du godet	1 240	4'1"	1 240	4'1"	1 240	4'1"	1 240	4'1"

*Godet usage courant de 0,53 m³ (0,69 yd³) pour les modèles vendus en Australie et en Nouvelle-Zélande.

Spécifications de la pelle hydraulique 315

Plages de travail et forces

Toutes les dimensions sont approximatives et peuvent varier en fonction de la sélection du godet.

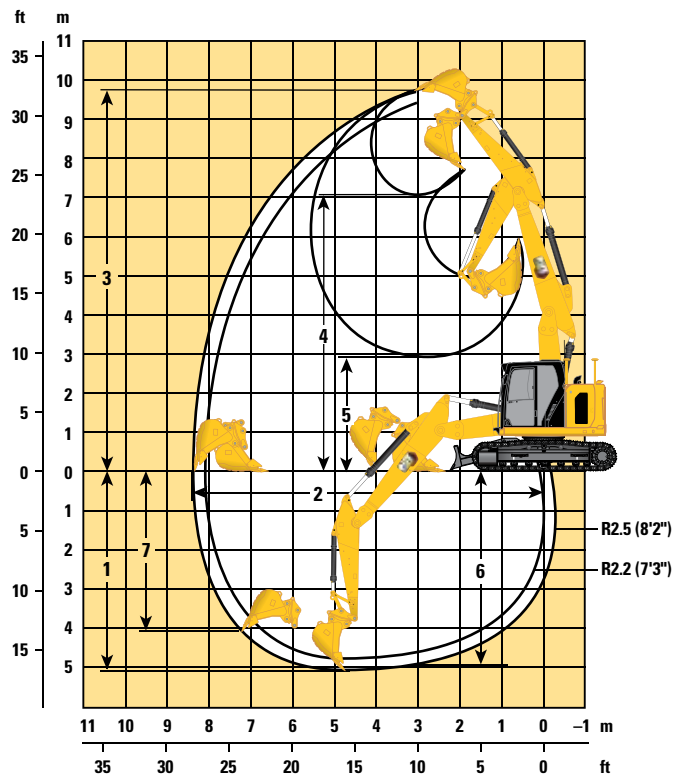

Options de flèche

Flèche à angle variable
2,4 m/2,44 m (7'8"/8'0")

Options de bras

Bras normal

	R2.2 (7'3")		R2.5 (8'2")		R3,0 (9'10")	
	mm	ft	mm	ft	mm	ft
1 Profondeur d'excavation maximale	4 720	15'6"	5 020	16'6"	5 510	18'1"
2 Portée maximale au niveau du sol	8 090	26'7"	8 380	27'6"	8 850	29'0"
3 Hauteur de coupe maximale	9 440	31'0"	9 700	31'10"	10 120	33'2"
4 Hauteur de chargement maximale	6 960	22'10"	7 220	23'8"	7 640	25'1"
5 Hauteur de chargement minimale	3 120	10'3"	2 870	9'5"	2 470	8'1"
6 Profondeur de coupe maximale pour fond plat de mm (8'0")	4 590	15'1"	4 890	16'1"	5 390	17'8"
7 Profondeur d'excavation maximale en paroi verticale	3 760	12'4"	4 090	13'5"	4 550	14'11"
Rayon minimal de l'équipement de travail	1 820	6'0"	1 980	6'6"	2 300	7'7"
Force d'excavation du godet (ISO)	98,47 kN	22 140 lbf	98,45 kN	22 130 lbf	98,67 kN	22 180 lbf
Force d'excavation du bras (ISO)	72,85 kN	16 380 lbf	66,75 kN	15 010 lbf	59,29 kN	16 380 lbf
Type de godet	GD		GD		GD	
Capacité du godet	0,68 m ³	0,89 yd ³	0,68 m ³	0,89 yd ³	0,68 m ³	0,89 yd ³
Rayon aux pointes du godet	1 240 mm	4'1"	1 240 mm	4'1"	1 240 mm	4'1"

Spécifications de la pelle hydraulique 315

Plages de fonctionnement de la lame

Toutes les dimensions sont approximatives et peuvent varier en fonction de la sélection du godet.

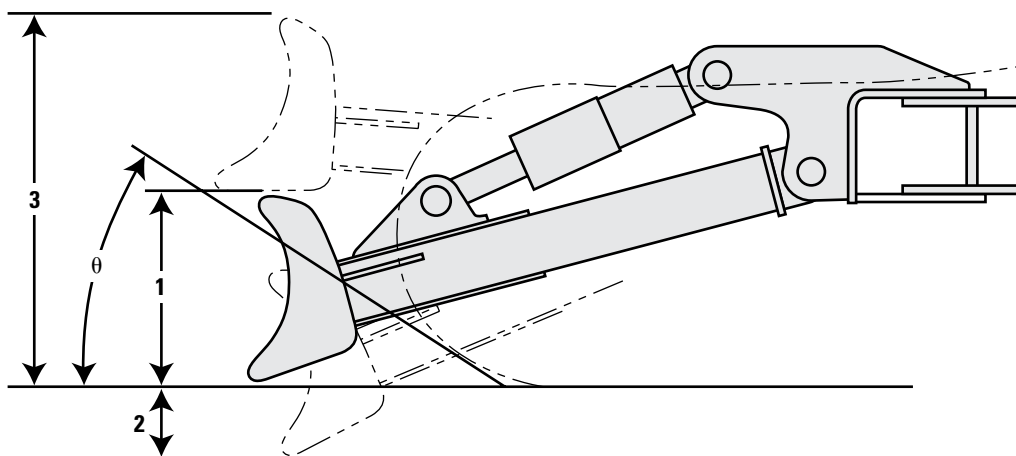







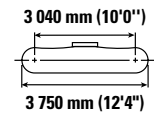
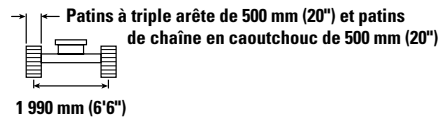
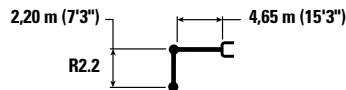

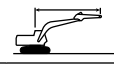

Options de lame	2 500 mm (8'2")		2 600 mm (8'6")		2 700 mm (8'10")	
	1 Hauteur de lame	616 mm	2'0"	616 mm	2'0"	616 mm
2 Profondeur maximum d'abaissement depuis le sol	550 mm	1'10"	550 mm	1'10"	550 mm	1'10"
3 Hauteur de levage maximale au-dessus du sol	1 018 mm	3'4"	1 018 mm	3'4"	1 018 mm	3'4"
θ Angle d'approche	26°		26°		26°	

Spécifications de la pelle hydraulique 315









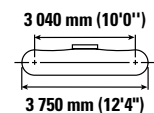
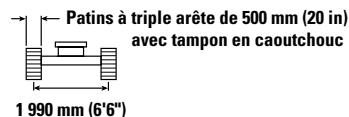
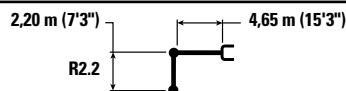

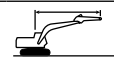
Capacités de levage de la flèche normale – Contrepoids : 3,83 mt (8 440 lb) – sans godet



		1 500 mm (5'0")		3 000 mm (10'0")		4 500 mm (15'0")		6 000 mm (20'0")				mm ft/in
												
7 500 mm 25'0"	kg lb			*4 300	*4 300					*4 000 *9 200	*4 000 *9 200	3 120 9'4"
6 000 mm 20'0"	kg lb			*10 400	*10 400	*4 450 *9 350	4 100 8 800			*3 050 *6 750	*3 050 *6 750	5 110 16'5"
4 500 mm 15'0"	kg lb			*5 050 *10 950	*5 050 *10 950	*4 700 *10 200	4 050 8 650	*3 500 *6 250	2 550 5 450	*2 800 *6 200	2 450 5 400	6 140 20'0"
3 000 mm 10'0"	kg lb			*7 850 *16 800	7 050 15 200	*5 300 *11 500	3 800 8 200	3 900 8 350	2 500 5 300	*2 800 *6 150	2 100 4 600	6 680 21'10"
1 500 mm 5'0"	kg lb					5 850 12 550	3 550 7 700	3 800 8 150	2 400 5 100	*2 950 *6 500	1 950 4 300	6 850 22'5"
0 mm 0'0"	kg lb			*5 850 *13 550	*5 850 13 150	5 650 12 150	3 400 7 300	3 700 7 950	2 300 4 950	3 200 7 000	2 000 4 400	6 670 21'10"
-1 500 mm -5'0"	kg lb	*5 100 *11 400	*5 100 *11 400	*7 400 *16 050	6 150 13 150	*5 350 *11 500	3 350 7 200	*3 650 *7 650	2 300 4 950	*3 450 *7 600	2 250 4 950	6 130 20'0"
-3 000 mm -10'0"	kg lb			*5 050 *10 850	*5 050 *10 850	*3 650 *7 650	3 450 7 400			*2 850 *6 200	*2 850 *6 200	5 080 16'6"

Capacités de levage de la flèche normale – Contrepoids : 3,83 mt (8 440 lb) – sans godet



		1 500 mm (5'0")		3 000 mm (10'0")		4 500 mm (15'0")		6 000 mm (20'0")				mm ft/in
												
7 500 mm 25'0"	kg lb			*4 300	*4 300					*4 000 *9 200	*4 000 *9 200	3 120 9'4"
6 000 mm 20'0"	kg lb			*10 400	*10 400	*4 450 *9 350	4 200 9 050			*3 050 *6 750	*3 050 *6 750	5 110 16'5"
4 500 mm 15'0"	kg lb			*5 050 *10 950	*5 050 *10 950	*4 700 *10 200	4 150 8 900	*3 500 *6 250	2 650 5 600	*2 800 *6 200	2 550 5 600	6 140 20'0"
3 000 mm 10'0"	kg lb			*7 850 *16 800	7 250 15 650	*5 300 *11 500	3 950 8 450	4 050 8 650	2 550 5 500	*2 800 *6 150	2 150 4 750	6 680 21'10"
1 500 mm 5'0"	kg lb					*5 900 *12 750	3 700 7 950	3 900 8 400	2 450 5 300	*2 950 *6 500	2 050 4 450	6 850 22'5"
0 mm 0'0"	kg lb			*5 850 *13 550	*5 850 *13 550	5 850 12 600	3 550 7 600	3 850 8 250	2 400 5 150	3 300 7 250	2 100 4 550	6 670 21'10"
-1 500 mm -5'0"	kg lb	*5 100 *11 400	*5 100 *11 400	*7 400 *16 050	6 350 13 600	*5 350 *11 500	3 500 7 500	*3 650 *7 650	2 400 5 100	*3 450 *7 600	2 300 5 100	6 130 20'0"
-3 000 mm -10'0"	kg lb			*5 050 *10 850	*5 050 *10 850	*3 650 *7 650	3 550 7 650			*2 850 *6 200	*2 850 *6 200	5 080 16'6"



ISO 10567:2007



* Indique que la charge est limitée par la capacité de levage hydraulique plutôt que par la charge limite d'équilibre. Les capacités de levage ci-dessus sont conformes à la norme ISO 10567:2007 relative à la capacité de levage des pelles hydrauliques. Elles ne dépassent pas 87 % de la capacité de levage hydraulique ou 75 % de la charge limite d'équilibre. Le poids de tous les accessoires de levage doit être soustrait des capacités de levage indiquées ci-dessus. Les capacités de levage sont établies pour une machine positionnée sur une surface ferme et uniforme. L'utilisation d'un point d'attache d'un outil de travail pour manipuler/lever des objets peut affecter les performances de levage de la machine.

La capacité de levage varie de $\pm 5\%$ pour tous les patins de chaîne disponibles.

Référez-vous systématiquement au Guide d'utilisation et d'entretien adéquat pour obtenir des informations sur un produit spécifique

Spécifications de la pelle hydraulique 315

Capacités de levage de la flèche normale – Contrepoids : 3,83 mt (8 440 lb) – sans godet



Diagramme de la pelle	1 500 mm (5'0")		3 000 mm (10'0")		4 500 mm (15'0")		6 000 mm (20'0")		Diagramme de la pelle		mm ft/in	
	Diagramme	Diagramme	Diagramme	Diagramme	Diagramme	Diagramme	Diagramme	Diagramme	Diagramme	Diagramme		
7 500 mm 25'0"	kg lb		*4 300	*4 300					*4 000 *9 200	*4 000 *9 200	3 120 9'4"	
6 000 mm 20'0"	kg lb		*10 400	*10 400	*4 450 *9 350	4 150 8 900			*3 050 *6 750	*3 050 *6 750	5 110 16'5"	
4 500 mm 15'0"	kg lb		*5 050 *10 950	*5 050 *10 950	*4 700 *10 200	4 100 8 800	*3 500 *6 250	2 600 5 500	*2 800 *6 200	2 500 5 500	6 140 20'0"	
3 000 mm 10'0"	kg lb		*7 850 *16 800	7 150 15 450	*5 300 *11 500	3 900 8 350	3 950 8 500	2 550 5 400	*2 800 *6 150	2 150 4 700	6 680 21'10"	
1 500 mm 5'0"	kg lb				*5 900 *12 750	3 650 7 800	3 850 8 300	2 450 5 200	*2 950 *6 500	2 000 4 400	6 850 22'5"	
0 mm 0'0"	kg lb		*5 850 *13 550	*5 850 13 400	5 750 12 400	3 450 7 450	3 750 8 100	2 350 5 050	3 250 7 150	2 050 4 450	6 670 21'10"	
-1 500 mm -5'0"	kg lb	*5 100 *11 400	*5 100 *11 400	*7 400 *16 050	6 250 13 400	*5 350 *11 500	3 400 7 350	*3 650 *7 650	2 350 5 050	*3 450 *7 600	2 300 5 000	6 130 20'0"
-3 000 mm -10'0"	kg lb		*5 050 *10 850	*5 050 *10 850	*3 650 *7 650	3 500 7 500			*2 850 *6 200	*2 850 *6 200	5 080 16'6"	

Capacités de levage de la flèche normale – Contrepoids : 3,83 mt (8 440 lb) – sans godet



Diagramme de la pelle	1 500 mm (5'0")		3 000 mm (10'0")		4 500 mm (15'0")		6 000 mm (20'0")		Diagramme de la pelle		mm ft/in	
	Diagramme	Diagramme	Diagramme	Diagramme	Diagramme	Diagramme	Diagramme	Diagramme	Diagramme	Diagramme		
7 500 mm 25'0"	kg lb		*4 300	*4 300					*4 000 *9 200	*4 000 *9 200	3 120 9'4"	
6 000 mm 20'0"	kg lb		*10 400	*10 400	*4 450 *9 350	4 200 9 000			*3 050 *6 750	*3 050 *6 750	5 110 16'5"	
4 500 mm 15'0"	kg lb		*5 050 *10 950	*5 050 *10 950	*4 700 *10 200	4 150 8 900	*3 500 *6 250	2 600 5 600	*2 800 *6 200	2 500 5 600	6 140 20'0"	
3 000 mm 10'0"	kg lb		*7 850 *16 800	7 250 15 600	*5 300 *11 500	3 950 8 450	4 000 8 600	2 550 5 500	*2 800 *6 150	2 150 4 750	6 680 21'10"	
1 500 mm 5'0"	kg lb				*5 900 *12 750	3 700 7 900	3 900 8 400	2 450 5 300	*2 950 *6 500	2 050 4 450	6 850 22'5"	
0 mm 0'0"	kg lb		*5 850 *13 550	*5 850 *13 550	5 850 12 550	3 500 7 550	3 800 8 200	2 400 5 100	3 300 7 250	2 050 4 550	6 670 21'10"	
-1 500 mm -5'0"	kg lb	*5 100 *11 400	*5 100 *11 400	*7 400 *16 050	6 350 13 600	*5 350 *11 500	3 450 7 450	*3 650 *7 650	2 350 5 100	*3 450 *7 600	2 300 5 100	6 130 20'0"
-3 000 mm -10'0"	kg lb		*5 050 *10 850	*5 050 *10 850	*3 650 *7 650	3 550 7 600			*2 850 *6 200	*2 850 *6 200	5 080 16'6"	

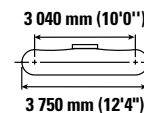
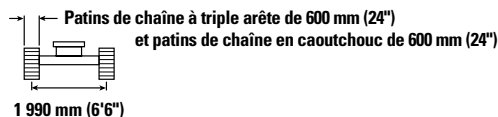
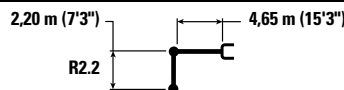

ISO 10567:2007

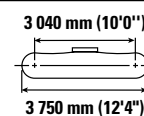
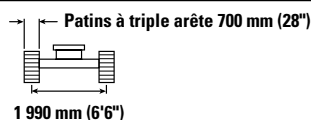
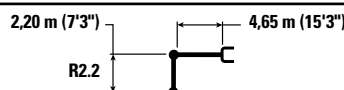

* Indique que la charge est limitée par la capacité de levage hydraulique plutôt que par la charge limite d'équilibre. Les capacités de levage ci-dessus sont conformes à la norme ISO 10567:2007 relative à la capacité de levage des pelles hydrauliques. Elles ne dépassent pas 87 % de la capacité de levage hydraulique ou 75 % de la charge limite d'équilibre. Le poids de tous les accessoires de levage doit être soustrait des capacités de levage indiquées ci-dessus. Les capacités de levage sont établies pour une machine positionnée sur une surface ferme et uniforme. L'utilisation d'un point d'attache d'un outil de travail pour manipuler/lever des objets peut affecter les performances de levage de la machine.









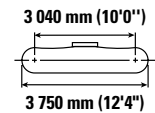
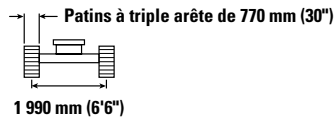
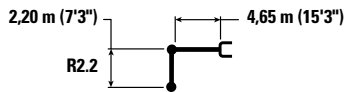

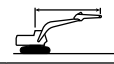
La capacité de levage varie de $\pm 5\%$ pour tous les patins de chaîne disponibles.

Référez-vous systématiquement au Guide d'utilisation et d'entretien adéquat pour obtenir des informations sur un produit spécifique

Spécifications de la pelle hydraulique 315









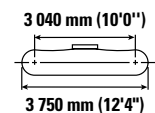
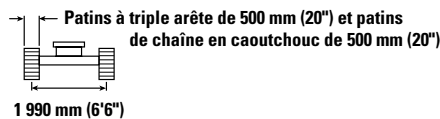
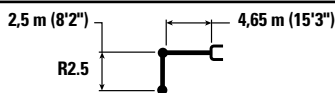

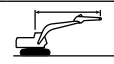
Capacités de levage de la flèche normale – Contrepoids : 3,83 mt (8 440 lb) – sans godet



		1 500 mm (5'0")		3 000 mm (10'0")		4 500 mm (15'0")		6 000 mm (20'0")				mm ft/in
												
7 500 mm 25'0"	kg lb			*4 300	*4 300					*4 000 *9 200	*4 000 *9 200	3 120 9'4"
6 000 mm 20'0"	kg lb			*10 400	*10 400	*4 450 *9 350	4 250 9 100			*3 050 *6 750	*3 050 *6 750	5 110 16'5"
4 500 mm 15'0"	kg lb			*5 050 *10 950	*5 050 *10 950	*4 700 *10 200	4 200 9 000	*3 500 *6 250	2 650 5 650	*2 800 *6 200	*2 550 5 650	6 140 20'0"
3 000 mm 10'0"	kg lb			*7 850 *16 800	7 300 15 750	*5 300 *11 500	3 950 8 550	4 050 8 700	2 600 5 550	*2 800 *6 150	2 200 4 800	6 680 21'10"
1 500 mm 5'0"	kg lb					*5 900 *12 750	3 700 8 000	3 950 8 500	2 500 5 350	*2 950 *6 500	2 050 4 500	6 850 22'5"
0 mm 0'0"	kg lb			*5 850 *13 550	*5 850 *13 550	5 900 12 700	3 550 7 650	3 850 8 300	2 400 5 200	*3 300 *7 300	2 100 4 600	6 670 21'10"
-1 500 mm -5'0"	kg lb	*5 100 *11 400	*5 100 *11 400	*7 400 *16 050	6 400 13 700	*5 350 *11 500	3 500 7 550	*3 650 *7 650	2 400 5 150	*3 450 *7 600	2 350 5 150	6 130 20'0"
-3 000 mm -10'0"	kg lb			*5 050 *10 850	*5 050 *10 850	*3 650 *7 650	3 600 *7 650			*2 850 *6 200	*2 850 *6 200	5 080 16'6"

Capacités de levage de la flèche normale – Contrepoids : 3,83 mt (8 440 lb) – sans godet



		1 500 mm (5'0")		3 000 mm (10'0")		4 500 mm (15'0")		6 000 mm (20'0")				mm ft/in
												
7 500 mm 25'0"	kg lb			*4 350 *9 200	*4 350 *9 200					*3 250 *7 450	*3 250 *7 450	3 710 11'5"
6 000 mm 20'0"	kg lb					*4 050 *8 750	*4 050 *8 750			*2 600 *5 800	*2 600 *5 800	5 490 17'8"
4 500 mm 15'0"	kg lb			*4 150 *9 050	*4 150 *9 050	*4 500 *9 750	4 100 8 800	*3 700 *7 600	2 600 5 550	*2 450 *5 350	2 300 5 100	6 460 21'0"
3 000 mm 10'0"	kg lb			*7 400 *15 850	7 250 15 600	*5 150 *11 150	3 900 8 350	3 950 8 450	2 550 5 400	*2 450 *5 350	2 000 4 400	6 970 22'9"
1 500 mm 5'0"	kg lb			*6 800 *16 700	6 500 13 950	*5 850 *12 600	3 650 7 800	3 800 8 200	2 400 5 200	*2 550 *5 600	1 900 4 100	7 130 23'4"
0 mm 0'0"	kg lb			*6 250 *14 500	6 200 13 300	5 700 12 250	3 450 7 400	3 750 8 000	2 350 5 000	*2 850 *6 250	1 900 4 200	6 960 22'9"
-1 500 mm -5'0"	kg lb	*4 750 *10 700	*4 750 *10 700	*7 900 *17 150	6 150 13 200	*5 550 *11 950	3 400 7 250	3 700 7 950	2 300 4 950	3 350 7 400	2 100 4 650	6 440 21'0"
-3 000 mm -10'0"	kg lb	*7 300 *15 650	*7 300 *15 650	*5 750 *12 350	*5 750 *12 350	*4 150 *8 750	3 400 7 350			*2 950 *6 400	2 650 5 900	5 460 17'9"



ISO 10567:2007



* Indique que la charge est limitée par la capacité de levage hydraulique plutôt que par la charge limite d'équilibre. Les capacités de levage ci-dessus sont conformes à la norme ISO 10567:2007 relative à la capacité de levage des pelles hydrauliques. Elles ne dépassent pas 87 % de la capacité de levage hydraulique ou 75 % de la charge limite d'équilibre. Le poids de tous les accessoires de levage doit être soustrait des capacités de levage indiquées ci-dessus. Les capacités de levage sont établies pour une machine positionnée sur une surface ferme et uniforme. L'utilisation d'un point d'attache d'un outil de travail pour manipuler/lever des objets peut affecter les performances de levage de la machine.

La capacité de levage varie de ±5 % pour tous les patins de chaîne disponibles.

Référez-vous systématiquement au Guide d'utilisation et d'entretien adéquat pour obtenir des informations sur un produit spécifique

Spécifications de la pelle hydraulique 315

Capacités de levage de la flèche normale – Contrepoids : 3,83 mt (8 440 lb) – sans godet

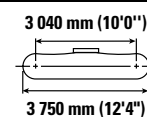
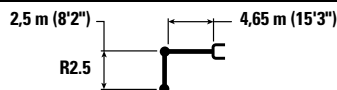

Diagram	1 500 mm (5'0")		3 000 mm (10'0")		4 500 mm (15'0")		6 000 mm (20'0")		Diagram		mm ft/in
	kg lb	kg lb	kg lb	kg lb	kg lb	kg lb	kg lb	kg lb	kg lb	kg lb	
7 500 mm 25'0"			*4 350 *9 200	*4 350 *9 200					*3 250 *7 450	*3 250 *7 450	3 710 11'5"
6 000 mm 20'0"					*4 050 *8 750	*4 050 *8 750			*2 600 *5 800	*2 600 *5 800	5 490 17'8"
4 500 mm 15'0"			*4 150 *9 050	*4 150 *9 050	*4 500 *9 750	4 200 9 050	*3 700 *7 600	2 700 5 750	*2 450 *5 350	2 350 5 250	6 460 21'0"
3 000 mm 10'0"			*7 400 *15 850	*7 400 *15 850	*5 150 *11 150	4 000 8 600	4 050 8 750	2 600 5 600	*2 450 *5 350	2 050 4 550	6 970 22'9"
1 500 mm 5'0"			*6 800 *16 700	6 700 14 400	*5 850 *12 600	3 750 8 050	3 950 8 500	2 500 5 350	*2 550 *5 600	1 950 4 250	7 130 23'4"
0 mm 0'0"			*6 250 *14 500	*6 250 13 750	5 900 12 700	3 550 7 650	3 850 8 300	2 400 5 200	*2 850 *6 250	2 000 4 350	6 960 22'9"
-1 500 mm -5'0"	*4 750 *10 700	*4 750 *10 700	*7 900 *17 150	6 350 13 650	*5 550 *11 950	3 500 7 500	3 800 8 200	2 400 5 100	*3 400 *7 450	2 200 4 800	6 440 21'0"
-3 000 mm -10'0"	*7 300 *15 650	*7 300 *15 650	*5 750 *12 350	*5 750 *12 350	*4 150 *8 750	3 550 7 600			*2 950 *6 400	2 750 6 100	5 460 17'9"

Capacités de levage de la flèche normale – Contrepoids : 3,83 mt (8 440 lb) – sans godet

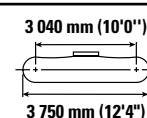
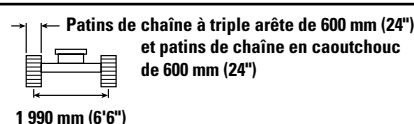
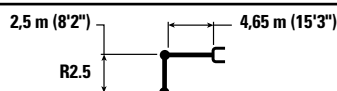

Diagram	1 500 mm (5'0")		3 000 mm (10'0")		4 500 mm (15'0")		6 000 mm (20'0")		Diagram		mm ft/in
	kg lb	kg lb	kg lb	kg lb	kg lb	kg lb	kg lb	kg lb	kg lb	kg lb	
7 500 mm 25'0"			*4 350 *9 200	*4 350 *9 200					*3 250 *7 450	*3 250 *7 450	3 710 11'5"
6 000 mm 20'0"					*4 050 *8 750	*4 050 *8 750			*2 600 *5 800	*2 600 *5 800	5 490 17'8"
4 500 mm 15'0"			*4 150 *9 050	*4 150 *9 050	*4 500 *9 750	4 150 8 950	*3 700 *7 600	2 650 5 650	*2 450 *5 350	2 350 5 150	6 460 21'0"
3 000 mm 10'0"			*7 400 *15 850	7 350 15 850	*5 150 *11 150	3 950 8 500	4 000 8 600	2 550 5 500	*2 450 *5 350	2 050 4 450	6 970 22'9"
1 500 mm 5'0"			*6 800 *16 700	6 600 14 200	*5 850 *12 600	3 700 7 950	3 900 8 350	2 450 5 300	*2 550 *5 600	1 900 4 200	7 130 23'4"
0 mm 0'0"			*6 250 *14 500	*6 250 13 550	5 800 12 500	3 500 7 550	3 800 8 150	2 400 5 100	*2 850 *6 250	1 950 4 250	6 960 22'9"
-1 500 mm -5'0"	*4 750 *10 700	*4 750 *10 700	*7 900 *17 150	6 250 13 450	*5 550 *11 950	3 450 7 400	3 750 8 100	2 350 5 050	*3 400 *7 450	2 150 4 700	6 440 21'0"
-3 000 mm -10'0"	*7 300 *15 650	*7 300 *15 650	*5 750 *12 350	*5 750 *12 350	*4 150 *8 750	3 500 7 500			*2 950 *6 400	2 700 6 000	5 460 17'9"



ISO 10567:2007



* Indique que la charge est limitée par la capacité de levage hydraulique plutôt que par la charge limite d'équilibre. Les capacités de levage ci-dessus sont conformes à la norme ISO 10567:2007 relative à la capacité de levage des pelles hydrauliques. Elles ne dépassent pas 87 % de la capacité de levage hydraulique ou 75 % de la charge limite d'équilibre. Le poids de tous les accessoires de levage doit être soustrait des capacités de levage indiquées ci-dessus. Les capacités de levage sont établies pour une machine positionnée sur une surface ferme et uniforme. L'utilisation d'un point d'attache d'un outil de travail pour manipuler/lever des objets peut affecter les performances de levage de la machine.

La capacité de levage varie de ± 5 % pour tous les patins de chaîne disponibles.

Référez-vous systématiquement au Guide d'utilisation et d'entretien adéquat pour obtenir des informations sur un produit spécifique

Spécifications de la pelle hydraulique 315

Capacités de levage de la flèche normale – Contrepoids : 3,83 mt (8 440 lb) – sans godet

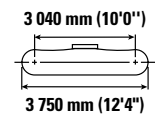
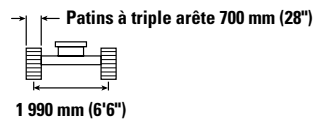
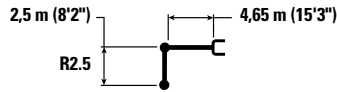

Diagram	1 500 mm (5'0")		3 000 mm (10'0")		4 500 mm (15'0")		6 000 mm (20'0")		Diagram		mm ft/in	
	Diagram	Diagram	Diagram	Diagram	Diagram	Diagram	Diagram	Diagram	Diagram	Diagram		
7 500 mm 25'0"	kg lb		*4 350 *9 200	*4 350 *9 200					*3 250 *7 450	*3 250 *7 450	3 710 11'5"	
6 000 mm 20'0"	kg lb				*4 050 *8 750	*4 050 *8 750			*2 600 *5 800	*2 600 *5 800	5 490 17'8"	
4 500 mm 15'0"	kg lb		*4 150 *9 050	*4 150 *9 050	*4 500 *9 750	4 200 9 050	*3 700 *7 600	2 700 5 700	*2 450 *5 350	2 350 5 250	6 460 21'0"	
3 000 mm 10'0"	kg lb		*7 400 *15 850	*7 400 *15 850	*5 150 *11 150	4 000 8 600	4 050 8 700	2 600 5 600	*2 450 *5 350	2 050 4 550	6 970 22'9"	
1 500 mm 5'0"	kg lb		*6 800 *16 700	6 700 14 400	*5 850 *12 600	3 750 8 050	3 950 8 450	2 500 5 350	*2 550 *5 600	1 950 4 250	7 130 23'4"	
0 mm 0'0"	kg lb		*6 250 *14 500	*6 250 13 700	5 900 12 650	3 550 7 650	3 850 8 250	2 400 5 150	*2 850 *6 250	1 950 4 300	6 960 22'9"	
-1 500 mm -5'0"	kg lb	*4 750 *10 700	*4 750 *10 700	*7 900 *17 150	6 350 13 650	*5 550 *11 950	3 500 7 500	3 800 8 200	2 400 5 100	*3 400 *7 450	2 200 4 800	6 440 21'0"
-3 000 mm -10'0"	kg lb	*7 300 *15 650	*7 300 *15 650	*5 750 *12 350	*5 750 *12 350	*4 150 *8 750	3 550 7 600		*2 950 *6 400	2 750 6 100	5 460 17'9"	

Capacités de levage de la flèche normale – Contrepoids : 3,83 mt (8 440 lb) – sans godet

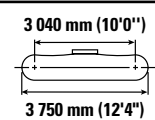
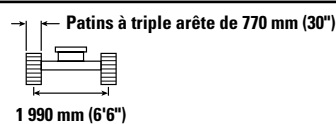
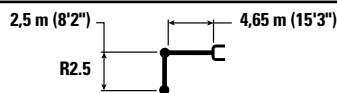

Diagram	1 500 mm (5'0")		3 000 mm (10'0")		4 500 mm (15'0")		6 000 mm (20'0")		Diagram		mm ft/in	
	Diagram	Diagram	Diagram	Diagram	Diagram	Diagram	Diagram	Diagram	Diagram	Diagram		
7 500 mm 25'0"	kg lb		*4 350 *9 200	*4 350 *9 200					*3 250 *7 450	*3 250 *7 450	3 710 11'5"	
6 000 mm 20'0"	kg lb				*4 050 *8 750	*4 050 *8 750			*2 600 *5 800	*2 600 *5 800	5 490 17'8"	
4 500 mm 15'0"	kg lb		*4 150 *9 050	*4 150 *9 050	*4 500 *9 750	4 250 9 100	*3 700 *7 600	2 700 5 800	*2 450 *5 350	2 400 5 300	6 460 21'0"	
3 000 mm 10'0"	kg lb		*7 400 *15 850	*7 400 *15 850	*5 150 *11 150	4 050 8 650	4 100 8 800	2 650 5 650	*2 450 *5 350	2 100 4 550	6 970 22'9"	
1 500 mm 5'0"	kg lb		*6 800 *16 700	6 750 14 550	*5 850 *12 600	3 800 8 150	4 000 8 550	2 500 5 400	*2 550 *5 600	1 950 4 300	7 130 23'4"	
0 mm 0'0"	kg lb		*6 250 *14 500	*6 250 13 850	5 950 12 800	3 600 7 750	3 900 8 350	2 450 5 250	*2 850 *6 250	2 000 4 350	6 960 22'9"	
-1 500 mm -5'0"	kg lb	*4 750 *10 700	*4 750 *10 700	*7 900 *17 150	6 400 13 750	*5 550 *11 950	3 550 7 600	3 850 8 300	2 400 5 150	*3 400 *7 450	2 200 4 850	6 440 21'0"
-3 000 mm -10'0"	kg lb	*7 300 *15 650	*7 300 *15 650	*5 750 *12 350	*5 750 *12 350	*4 150 *8 750	3 550 7 700		*2 950 *6 400	2 800 6 150	5 460 17'9"	



ISO 10567:2007



* Indique que la charge est limitée par la capacité de levage hydraulique plutôt que par la charge limite d'équilibre. Les capacités de levage ci-dessus sont conformes à la norme ISO 10567:2007 relative à la capacité de levage des pelles hydrauliques. Elles ne dépassent pas 87 % de la capacité de levage hydraulique ou 75 % de la charge limite d'équilibre. Le poids de tous les accessoires de levage doit être soustrait des capacités de levage indiquées ci-dessus. Les capacités de levage sont établies pour une machine positionnée sur une surface ferme et uniforme. L'utilisation d'un point d'attache d'un outil de travail pour manipuler/lever des objets peut affecter les performances de levage de la machine.

La capacité de levage varie de ±5 % pour tous les patins de chaîne disponibles.

Référez-vous systématiquement au Guide d'utilisation et d'entretien adéquat pour obtenir des informations sur un produit spécifique

Spécifications de la pelle hydraulique 315

Capacités de levage de la flèche normale – Contrepoids : 3,83 mt (8 440 lb) – sans godet

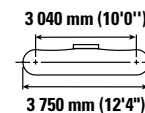
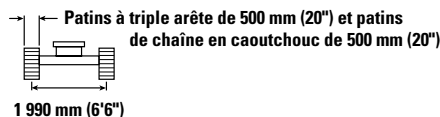
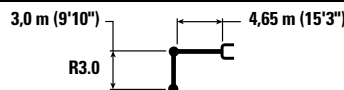

Diagram	1 500 mm (5'0")		3 000 mm (10'0")		4 500 mm (15'0")		6 000 mm (20'0")		7 500 mm (25'0")		Diagram		mm ft/in
	kg	lb	kg	lb	kg	lb	kg	lb	kg	lb	kg	lb	
7 500 mm 25'0"					*2 700	*2 700					*2 600	*2 600	4 540 14'3"
6 000 mm 20'0"					*3 450	*3 450	*2 400	*2 400			*2 200	*2 200	6 070 19'8"
4 500 mm 15'0"					*3 650	*3 650	*3 450	2 650			*2 050	2 050	6 960 22'8"
3 000 mm 10'0"			*5 850	*5 850	*4 800	3 950	*3 950	2 550			*2 050	1 800	7 440 24'4"
1 500 mm 5'0"			*8 750	6 650	*5 600	3 650	3 850	2 400	*2 500	1 750	*2 150	1 700	7 590 24'10"
0 mm 0'0"			*7 000	6 200	5 700	3 450	3 700	2 300			*2 400	1 700	7 430 24'4"
-1 500 mm -5'0"			*4 300	*4 300	*8 500	6 100	5 600	3 350			*2 850	1 850	6 940 22'8"
-3 000 mm -10'0"			*7 450	*7 450	*6 650	6 150	*4 700	3 350			*2 950	2 250	6 050 19'8"
-4 500 mm -15'0"			*16 700	*16 700	*14 350	13 150	*10 000	7 200			*6 400	5 000	4 490 14'4"

Capacités de levage de la flèche normale – Contrepoids : 3,83 mt (8 440 lb) – sans godet

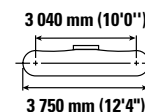
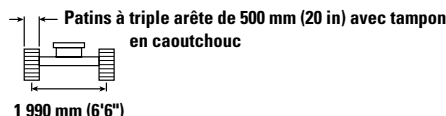
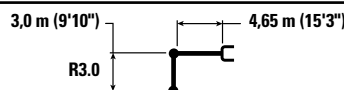

Diagram	1 500 mm (5'0")		3 000 mm (10'0")		4 500 mm (15'0")		6 000 mm (20'0")		7 500 mm (25'0")		Diagram		mm ft/in
	kg	lb	kg	lb	kg	lb	kg	lb	kg	lb	kg	lb	
7 500 mm 25'0"					*2 700	*2 700					*2 600	*2 600	4 540 14'3"
6 000 mm 20'0"					*3 450	*3 450	*2 400	*2 400			*2 200	*2 200	6 070 19'8"
4 500 mm 15'0"					*3 650	*3 650	*3 450	2 700			*2 050	*2 050	6 960 22'8"
3 000 mm 10'0"			*5 850	*5 850	*4 800	4 050	*3 950	2 650			*2 050	1 850	7 440 24'4"
1 500 mm 5'0"			*8 750	6 850	*5 600	3 800	3 950	2 500	*2 500	1 800	*2 150	1 750	7 590 24'10"
0 mm 0'0"			*7 000	6 400	5 900	3 550	3 850	2 400			*2 400	1 800	7 430 24'4"
-1 500 mm -5'0"			*4 300	*4 300	*8 500	6 300	*5 750	3 450			*2 850	1 950	6 940 22'8"
-3 000 mm -10'0"			*7 450	*7 450	*6 650	6 350	*4 700	3 450			*2 950	2 350	6 050 19'8"
-4 500 mm -15'0"			*16 700	*16 700	*14 350	13 600	*10 000	7 450			*6 400	5 200	4 490 14'4"



ISO 10567:2007



* Indique que la charge est limitée par la capacité de levage hydraulique plutôt que par la charge limite d'équilibre. Les capacités de levage ci-dessus sont conformes à la norme ISO 10567:2007 relative à la capacité de levage des pelles hydrauliques. Elles ne dépassent pas 87 % de la capacité de levage hydraulique ou 75 % de la charge limite d'équilibre. Le poids de tous les accessoires de levage doit être soustrait des capacités de levage indiquées ci-dessus. Les capacités de levage sont établies pour une machine positionnée sur une surface ferme et uniforme. L'utilisation d'un point d'attache d'un outil de travail pour manipuler/lever des objets peut affecter les performances de levage de la machine.

La capacité de levage varie de ±5 % pour tous les patins de chaîne disponibles.

Référez-vous systématiquement au Guide d'utilisation et d'entretien adéquat pour obtenir des informations sur un produit spécifique

Spécifications de la pelle hydraulique 315

Capacités de levage de la flèche normale – Contrepoids : 3,83 mt (8 440 lb) – sans godet

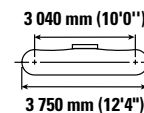
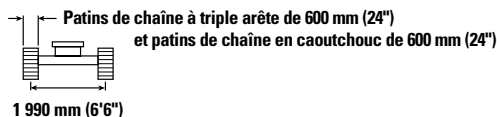
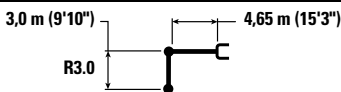

		1 500 mm (5'0")		3 000 mm (10'0")		4 500 mm (15'0")		6 000 mm (20'0")		7 500 mm (25'0")		mm ft/in		
7 500 mm 25'0"	kg lb					*2 700	*2 700					*2 600 *5 850	*2 600 *5 850	4 540 14'3"
6 000 mm 20'0"	kg lb					*3 450 *7 550	*3 450 *7 550	*2 400	*2 400			*2 200 *4 850	*2 200 *4 850	6 070 19'8"
4 500 mm 15'0"	kg lb					*3 650 *7 950	*3 650 *7 950	*3 450 *7 400	2 700 5 750			*2 050 *4 500	*2 050 *4 500	6 960 22'8"
3 000 mm 10'0"	kg lb			*5 850 *12 100	*5 850 *12 100	*4 800 *10 350	4 000 8 600	*3 950 *8 550	2 600 5 550			*2 050 *4 500	1 850 4 000	7 440 24'4"
1 500 mm 5'0"	kg lb			*8 750 *18 800	6 750 14 550	*5 600 *12 050	3 750 8 050	3 900 8 350	2 450 5 300	*2 500	1 750	*2 150 *4 750	1 750 3 800	7 590 24'10"
0 mm 0'0"	kg lb			*7 000 *16 150	6 300 13 500	5 850 12 500	3 500 7 550	3 800 8 100	2 350 5 050			*2 400 *5 250	1 750 3 850	7 430 24'4"
-1 500 mm -5'0"	kg lb	*4 300 *9 650	*4 300 *9 650	*8 500 *18 350	6 200 13 300	5 700 12 250	3 400 7 300	3 700 8 000	2 300 4 950			*2 850 *6 250	1 900 4 200	6 940 22'8"
-3 000 mm -10'0"	kg lb	*7 450 *16 700	*7 450 *16 700	*6 650 *14 350	6 250 13 400	*4 700 *10 000	3 400 7 350	*3 000	2 350			*2 950 *6 400	2 300 5 100	6 050 19'8"
-4 500 mm -15'0"	kg lb			*3 450 *7 050	*3 450 *7 050							*2 050 *4 250	*2 050 *4 250	4 490 14'4"

Capacités de levage de la flèche normale – Contrepoids : 3,83 mt (8 440 lb) – sans godet

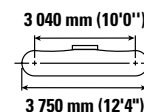
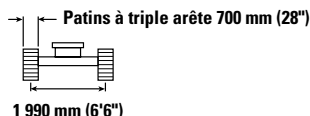
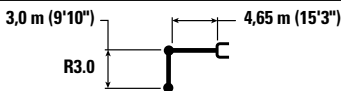

		1 500 mm (5'0")		3 000 mm (10'0")		4 500 mm (15'0")		6 000 mm (20'0")		7 500 mm (25'0")		mm ft/in		
7 500 mm 25'0"	kg lb					*2 700	*2 700					*2 600 *5 850	*2 600 *5 850	4 540 14'3"
6 000 mm 20'0"	kg lb					*3 450 *7 550	*3 450 *7 550	*2 400	*2 400			*2 200 *4 850	*2 200 *4 850	6 070 19'8"
4 500 mm 15'0"	kg lb					*3 650 *7 950	*3 650 *7 950	*3 450 *7 400	2 700 5 800			*2 050 *4 500	*2 050 *4 500	6 960 22'8"
3 000 mm 10'0"	kg lb			*5 850 *12 100	*5 850 *12 100	*4 800 *10 350	4 050 8 700	*3 950 *8 550	2 600 5 600			*2 050 *4 500	1 850 4 100	7 440 24'4"
1 500 mm 5'0"	kg lb			*8 750 *18 800	6 850 14 750	*5 600 *12 050	3 800 8 150	3 950 8 500	2 500 5 350	*2 500	1 800	*2 150 *4 750	1 750 3 850	7 590 24'10"
0 mm 0'0"	kg lb			*7 000 *16 150	6 400 13 750	5 900 12 650	3 550 7 650	3 850 8 250	2 400 5 150			*2 400 *5 250	1 800 3 900	7 430 24'4"
-1 500 mm -5'0"	kg lb	*4 300 *9 650	*4 300 *9 650	*8 500 *18 350	6 300 13 450	*5 750 *12 400	3 450 7 400	3 750 8 100	2 350 5 000			*2 850 *6 250	1 950 4 250	6 940 22'8"
-3 000 mm -10'0"	kg lb	*7 450 *16 700	*7 450 *16 700	*6 650 *14 350	6 350 13 600	*4 700 *10 000	3 450 7 450	*3 000	2 350			*2 950 *6 400	2 350 5 200	6 050 19'8"
-4 500 mm -15'0"	kg lb			*3 450 *7 050	*3 450 *7 050							*2 050 *4 250	*2 050 *4 250	4 490 14'4"



ISO 10567:2007



* Indique que la charge est limitée par la capacité de levage hydraulique plutôt que par la charge limite d'équilibre. Les capacités de levage ci-dessus sont conformes à la norme ISO 10567:2007 relative à la capacité de levage des pelles hydrauliques. Elles ne dépassent pas 87 % de la capacité de levage hydraulique ou 75 % de la charge limite d'équilibre. Le poids de tous les accessoires de levage doit être soustrait des capacités de levage indiquées ci-dessus. Les capacités de levage sont établies pour une machine positionnée sur une surface ferme et uniforme. L'utilisation d'un point d'attache d'un outil de travail pour manipuler/lever des objets peut affecter les performances de levage de la machine.

Le vérin à angle variable est flexible.

La capacité de levage varie de ±5 % pour tous les patins de chaîne disponibles.

Référez-vous systématiquement au Guide d'utilisation et d'entretien adéquat pour obtenir des informations sur un produit spécifique

Spécifications de la pelle hydraulique 315

Capacités de levage de la flèche normale – Contrepoids : 3,83 mt (8 440 lb) – sans godet

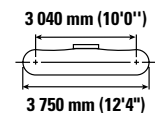
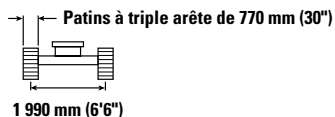
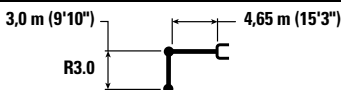

Diagram	1 500 mm (5'0")		3 000 mm (10'0")		4 500 mm (15'0")		6 000 mm (20'0")		7 500 mm (25'0")		Diagram		mm ft/in
	kg lb	kg lb	kg lb	kg lb	kg lb	kg lb	kg lb	kg lb	kg lb	kg lb	kg lb	kg lb	
7 500 mm 25'0"					*2 700	*2 700					*2 600 *5 850	*2 600 *5 850	4 540 14'3"
6 000 mm 20'0"					*3 450 *7 550	*3 450 *7 550	*2 400	*2 400			*2 200 *4 850	*2 200 *4 850	6 070 19'8"
4 500 mm 15'0"					*3 650 *7 950	*3 650 *7 950	*3 450 *7 400	2 750 5 850			*2 050 *4 500	*2 050 *4 500	6 960 22'8"
3 000 mm 10'0"			*5 850 *12 100	*5 850 *12 100	*4 800 *10 350	4 100 8 800	*3 950 *8 550	2 650 5 700			*2 050 *4 500	1 900 4 100	7 440 24'4"
1 500 mm 5'0"			*8 750 *18 800	6 900 14 900	*5 600 *12 050	3 800 8 200	4 000 8 550	2 550 5 400	*2 500	1 800	*2 150 *4 750	1 800 3 900	7 590 24'10"
0 mm 0'0"			*7 000 *16 150	6 450 13 850	5 950 12 800	3 600 7 750	3 900 8 300	2 400 5 200			*2 400 *5 250	1 800 3 950	7 430 24'4"
-1 500 mm -5'0"		*4 300 *9 650	*4 300 *9 650	*8 500 *18 350	6 350 13 600	*5 750 *12 400	3 500 7 500	3 800 8 200	2 350 5 050		*2 850 *6 250	1 950 4 300	6 940 22'8"
-3 000 mm -10'0"		*7 450 *16 700	*7 450 *16 700	*6 650 *14 350	6 400 13 750	*4 700 *10 000	3 500 7 500	*3 000	2 400		*2 950 *6 400	2 350 5 250	6 050 19'8"
-4 500 mm -15'0"				*3 450 *7 050	*3 450 *7 050						*2 050 *4 250	*2 050 *4 250	4 490 14'4"



ISO 10567:2007



* Indique que la charge est limitée par la capacité de levage hydraulique plutôt que par la charge limite d'équilibre. Les capacités de levage ci-dessus sont conformes à la norme ISO 10567:2007 relative à la capacité de levage des pelles hydrauliques. Elles ne dépassent pas 87 % de la capacité de levage hydraulique ou 75 % de la charge limite d'équilibre. Le poids de tous les accessoires de levage doit être soustrait des capacités de levage indiquées ci-dessus. Les capacités de levage sont établies pour une machine positionnée sur une surface ferme et uniforme. L'utilisation d'un point d'attache d'un outil de travail pour manipuler/lever des objets peut affecter les performances de levage de la machine.

Le vérin à angle variable est flexible.

La capacité de levage varie de $\pm 5\%$ pour tous les patins de chaîne disponibles.

Référez-vous systématiquement au Guide d'utilisation et d'entretien adéquat pour obtenir des informations sur un produit spécifique

Spécifications de la pelle hydraulique 315

Capacités de levage de la flèche à géométrie variable – Contrepoids : 3,83 tm (8 440 lb) – sans godet

2,20 m (7'3")
Flèche à géométrie variable R2.2

Flèche VA
2,4 m (7'8") Pied
2,44 m (8'0") Avant

Patins à triple arête de 500 mm (20") et patins de chaîne en caoutchouc de 500 mm (20")

3 040 mm (10'0")
3 750 mm (12'4")

		3 000 mm (10'0")		4 500 mm (15'0")		6 000 mm (20'0")				mm ft/in
7 500 mm 25'0"	kg lb	*4 750 *9 450	*4 750 *9 450					*3 700 *8 450	*3 700 *8 450	3 420 10'5"
6 000 mm 20'0"	kg lb	*4 650 *10 300	*4 650 *10 300	*4 600 *9 800	4 100 8 750			*2 800 *6 200	*2 800 *6 200	5 300 17'1"
4 500 mm 15'0"	kg lb	*5 050 *10 900	*5 050 *10 900	*5 300 *11 500	4 000 8 600	*3 900 *7 600	2 500 5 300	*2 550 *5 650	2 250 5 050	6 300 20'6"
3 000 mm 10'0"	kg lb	*9 200 *19 850	6 900 14 850	*6 000 *13 000	3 750 8 000	3 850 8 250	2 400 5 150	*2 500 *5 550	1 950 4 250	6 830 22'4"
1 500 mm 5'0"	kg lb			5 750 12 350	3 450 7 400	3 700 8 000	2 300 4 900	*2 600 *5 750	1 800 4 000	6 990 22'10"
0 mm 0'0"	kg lb	*5 050 *11 700	*5 050 *11 700	*5 050 *10 900	3 250 6 950	*3 500 *7 500	2 200 4 700	*2 500 *5 450	1 850 4 050	6 820 22'4"
-1 500 mm -5'0"	kg lb	*3 500 *7 700	*3 500 *7 700	*3 350 *7 250	3 200 6 900	*2 050 *4 150	*2 050 *4 150	*1 600 *3 400	*1 600 *3 400	6 280 20'6"

Capacités de levage de la flèche à géométrie variable – Contrepoids : 3,83 tm (8 440 lb) – sans godet

2,20 (7'3")
Flèche à géométrie variable R2.2

Flèche VA
2,4 m (7'8") Pied
2,44 m (8'0") Avant

Patins à triple arête de 500 mm (20 in) avec tampon en caoutchouc

3 040 mm (10'0")
3 750 mm (12'4")

		3 000 mm (10'0")		4 500 mm (15'0")		6 000 mm (20'0")				mm ft/in
7 500 mm 25'0"	kg lb	*4 750 *9 450	*4 750 *9 450					*3 700 *8 450	*3 700 *8 450	3 420 10'5"
6 000 mm 20'0"	kg lb	*4 650 *10 300	*4 650 *10 300	*4 600 *9 800	4 200 9 000			*2 800 *6 200	*2 800 *6 200	5 300 17'1"
4 500 mm 15'0"	kg lb	*5 050 *10 900	*5 050 *10 900	*5 300 *11 500	4 100 8 850	*3 900 *7 600	2 550 5 500	*2 550 *5 650	2 350 5 200	6 300 20'6"
3 000 mm 10'0"	kg lb	*9 200 *19 850	7 100 15 350	*6 000 *13 000	3 850 8 250	4 000 8 550	2 500 5 350	*2 500 *5 550	2 000 4 450	6 830 22'4"
1 500 mm 5'0"	kg lb			*5 900 12 800	3 550 7 650	3 850 8 250	2 350 5 100	*2 600 *5 750	1 900 4 150	6 990 22'10"
0 mm 0'0"	kg lb	*5 050 *11 700	*5 050 *11 700	*5 050 *10 900	3 350 7 250	*3 500 *7 500	2 300 4 900	*2 500 *5 450	1 900 4 200	6 820 22'4"
-1 500 mm -5'0"	kg lb	*3 500 *7 700	*3 500 *7 700	*3 350 *7 250	3 300 7 150	*2 050 *4 150	*2 050 *4 150	*1 600 *3 400	*1 600 *3 400	6 280 20'6"



ISO 10567:2007



* Indique que la charge est limitée par la capacité de levage hydraulique plutôt que par la charge limite d'équilibre. Les capacités de levage ci-dessus sont conformes à la norme ISO 10567:2007 relative à la capacité de levage des pelles hydrauliques. Elles ne dépassent pas 87 % de la capacité de levage hydraulique ou 75 % de la charge limite d'équilibre. Le poids de tous les accessoires de levage doit être soustrait des capacités de levage indiquées ci-dessus. Les capacités de levage sont établies pour une machine positionnée sur une surface ferme et uniforme. L'utilisation d'un point d'attache d'un outil de travail pour manipuler/lever des objets peut affecter les performances de levage de la machine.

Longueur maximale du VAB.

La capacité de levage varie de $\pm 5\%$ pour tous les patins de chaîne disponibles.

Référez-vous systématiquement au Guide d'utilisation et d'entretien adéquat pour obtenir des informations sur un produit spécifique

Spécifications de la pelle hydraulique 315

Capacités de levage de la flèche à géométrie variable – Contrepoids : 3,83 tm (8 440 lb) – sans godet

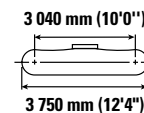
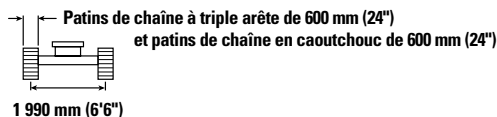
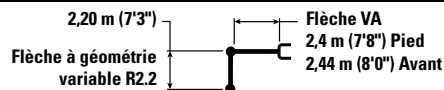

		3 000 mm (10'0")		4 500 mm (15'0")		6 000 mm (20'0")				mm ft/in
7 500 mm 25'0"	kg lb	*4 750 *9 450	*4 750 *9 450					*3 700 *8 450	*3 700 *8 450	3 420 10'5"
6 000 mm 20'0"	kg lb	*4 650 *10 300	*4 650 *10 300	*4 600 *9 800	4 150 8 900			*2 800 *6 200	*2 800 *6 200	5 300 17'1"
4 500 mm 15'0"	kg lb	*5 050 *10 900	*5 050 *10 900	*5 300 *11 500	4 050 8 700	*3 900 *7 600	2 550 5 400	*2 550 *5 650	2 300 5 100	6 300 20'6"
3 000 mm 10'0"	kg lb	*9 200 *19 850	7 000 15 100	*6 000 *13 000	3 800 8 150	3 900 8 400	2 450 5 250	*2 500 *5 550	2 000 4 350	6 830 22'4"
1 500 mm 5'0"	kg lb			5 850 12 600	3 500 7 500	3 800 8 100	2 350 5 000	*2 600 *5 750	1 850 4 050	6 990 22'10"
0 mm 0'0"	kg lb	*5 050 *11 700	*5 050 *11 700	*5 050 *10 900	3 300 7 100	*3 500 *7 500	2 250 4 800	*2 500 *5 450	1 900 4 150	6 820 22'4"
-1 500 mm -5'0"	kg lb	*3 500 *7 700	*3 500 *7 700	*3 350 *7 250	3 250 7 000	*2 050 *4 150	*2 050 *4 150	*1 600 *3 400	*1 600 *3 400	6 280 20'6"

Capacités de levage de la flèche à géométrie variable – Contrepoids : 3,83 tm (8 440 lb) – sans godet

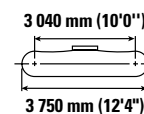
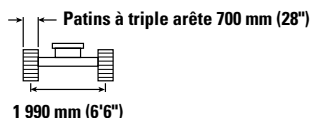
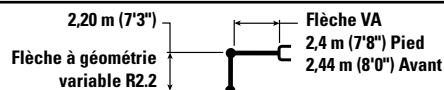

		3 000 mm (10'0")		4 500 mm (15'0")		6 000 mm (20'0")				mm ft/in
7 500 mm 25'0"	kg lb	*4 750 *9 450	*4 750 *9 450					*3 700 *8 450	*3 700 *8 450	3 420 10'5"
6 000 mm 20'0"	kg lb	*4 650 *10 300	*4 650 *10 300	*4 600 *9 800	4 200 9 000			*2 800 *6 200	*2 800 *6 200	5 300 17'1"
4 500 mm 15'0"	kg lb	*5 050 *10 900	*5 050 *10 900	*5 300 *11 500	4 100 8 800	*3 900 *7 600	2 550 5 450	*2 550 *5 650	2 350 5 200	6 300 20'6"
3 000 mm 10'0"	kg lb	*9 200 *19 850	7 100 15 300	*6 000 *13 000	3 850 8 250	3 950 8 500	2 500 5 300	*2 500 *5 550	2 000 4 400	6 830 22'4"
1 500 mm 5'0"	kg lb			*5 900 12 750	3 550 7 600	3 850 8 250	2 350 5 050	*2 600 *5 750	1 900 4 150	6 990 22'10"
0 mm 0'0"	kg lb	*5 050 *11 700	*5 050 *11 700	*5 050 *10 900	3 350 7 200	*3 500 *7 500	2 250 4 900	*2 500 *5 450	1 900 4 200	6 820 22'4"
-1 500 mm -5'0"	kg lb	*3 500 *7 700	*3 500 *7 700	*3 350 *7 250	3 300 7 100	*2 050 *4 150	*2 050 *4 150	*1 600 *3 400	*1 600 *3 400	6 280 20'6"



ISO 10567:2007



* Indique que la charge est limitée par la capacité de levage hydraulique plutôt que par la charge limite d'équilibre. Les capacités de levage ci-dessus sont conformes à la norme ISO 10567:2007 relative à la capacité de levage des pelles hydrauliques. Elles ne dépassent pas 87 % de la capacité de levage hydraulique ou 75 % de la charge limite d'équilibre. Le poids de tous les accessoires de levage doit être soustrait des capacités de levage indiquées ci-dessus. Les capacités de levage sont établies pour une machine positionnée sur une surface ferme et uniforme. L'utilisation d'un point d'attache d'un outil de travail pour manipuler/lever des objets peut affecter les performances de levage de la machine.

Longueur maximale du VAB.

La capacité de levage varie de $\pm 5\%$ pour tous les patins de chaîne disponibles.

Référez-vous systématiquement au Guide d'utilisation et d'entretien adéquat pour obtenir des informations sur un produit spécifique

Spécifications de la pelle hydraulique 315

Capacités de levage de la flèche à géométrie variable – Contrepoids : 3,83 tm (8 440 lb) – sans godet

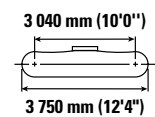
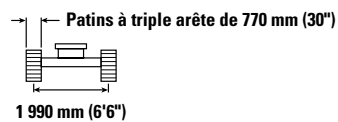
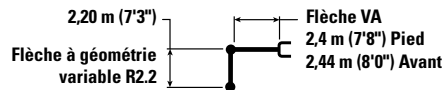

		3 000 mm (10'0")		4 500 mm (15'0")		6 000 mm (20'0")				mm ft/in
7 500 mm 25'0"	kg lb	*4 750 *9 450	*4 750 *9 450					*3 700 *8 450	*3 700 *8 450	3 420 10'5"
6 000 mm 20'0"	kg lb	*4 650 *10 300	*4 650 *10 300	*4 600 *9 800	4 250 9 050			*2 800 *6 200	*2 800 *6 200	5 300 17'1"
4 500 mm 15'0"	kg lb	*5 050 *10 900	*5 050 *10 900	*5 300 *11 500	4 150 8 900	*3 900 *7 600	2 600 5 500	*2 550 *5 650	2 350 5 250	6 300 20'6"
3 000 mm 10'0"	kg lb	*9 200 *19 850	7 150 15 450	*6 000 *13 000	3 850 8 350	4 000 8 600	2 500 5 350	*2 500 *5 550	2 050 4 450	6 830 22'4"
1 500 mm 5'0"	kg lb			*5 900 *12 800	3 600 7 700	3 900 8 300	2 400 5 100	*2 600 *5 750	1 900 4 200	6 990 22'10"
0 mm 0'0"	kg lb	*5 050 *11 700	*5 050 *11 700	*5 050 *10 900	3 400 7 300	*3 500 *7 500	2 300 4 950	*2 500 *5 450	1 950 4 250	6 820 22'4"
-1 500 mm -5'0"	kg lb	*3 500 *7 700	*3 500 *7 700	*3 350 *7 250	3 350 7 200	*2 050 *4 150	*2 050 *4 150	*1 600 *3 400	*1 600 *3 400	6 280 20'6"

Capacités de levage de la flèche à géométrie variable – Contrepoids : 3,83 tm (8 440 lb) – sans godet

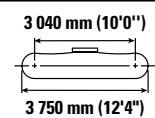
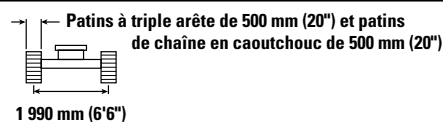
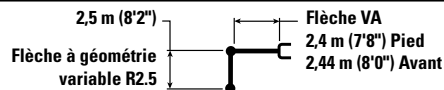

		3 000 mm (10'0")		4 500 mm (15'0")		6 000 mm (20'0")				mm ft/in
7 500 mm 25'0"	kg lb	*4 450 *9 650	*4 450 *9 650					*3 000 *6 850	*3 000 *6 850	3 990 12'5"
6 000 mm 20'0"	kg lb	*4 000 *8 850	*4 000 *8 850	*4 100 *8 950	4 100 8 950			*2 400 *5 300	*2 400 *5 300	5 680 18'4"
4 500 mm 15'0"	kg lb	*4 100 *8 950	*4 100 *8 950	*4 550 *9 900	4 100 8 750	*3 900 *8 150	2 550 5 450	*2 200 *4 850	2 150 4 700	6 620 21'6"
3 000 mm 10'0"	kg lb	*9 050 *19 450	7 150 15 350	*5 900 *12 650	3 800 8 200	3 900 8 350	2 450 5 250	*2 200 *4 800	1 850 4 050	7 120 23'3"
1 500 mm 5'0"	kg lb			5 850 12 550	3 500 7 550	3 750 8 050	2 350 5 000	*2 250 *4 950	1 750 3 800	7 270 23'10"
0 mm 0'0"	kg lb	*5 500 *12 750	*5 500 12 650	*5 300 *11 500	3 300 7 050	3 650 7 850	2 200 4 750	*2 450 *5 400	1 750 3 850	7 110 23'3"
-1 500 mm -5'0"	kg lb	*4 400 *9 600	*4 400 *9 600	*3 800 *8 150	3 200 6 900	*2 500 *5 250	2 200 4 700	*1 700 *3 650	*1 700 *3 650	6 600 21'7"



ISO 10567:2007



* Indique que la charge est limitée par la capacité de levage hydraulique plutôt que par la charge limite d'équilibre. Les capacités de levage ci-dessus sont conformes à la norme ISO 10567:2007 relative à la capacité de levage des pelles hydrauliques. Elles ne dépassent pas 87 % de la capacité de levage hydraulique ou 75 % de la charge limite d'équilibre. Le poids de tous les accessoires de levage doit être soustrait des capacités de levage indiquées ci-dessus. Les capacités de levage sont établies pour une machine positionnée sur une surface ferme et uniforme. L'utilisation d'un point d'attache d'un outil de travail pour manipuler/lever des objets peut affecter les performances de levage de la machine.

Longueur maximale du VAB.

La capacité de levage varie de $\pm 5\%$ pour tous les patins de chaîne disponibles.

Référez-vous systématiquement au Guide d'utilisation et d'entretien adéquat pour obtenir des informations sur un produit spécifique

Spécifications de la pelle hydraulique 315

Capacités de levage de la flèche à géométrie variable – Contrepoids : 3,83 tm (8 440 lb) – sans godet

2,5 m (8'2")
Flèche à géométrie variable R2.5
Flèche VA
2,4 m (7'8") Pied
2,44 m (8'0") Avant

Patins à triple arête de 500 mm (20 in)
avec tampon en caoutchouc
1 990 mm (6'6")

3 040 mm (10'0")
3 750 mm (12'4")

		3 000 mm (10'0")		4 500 mm (15'0")		6 000 mm (20'0")				mm ft/in
7 500 mm 25'0"	kg lb	*4 450 *9 650	*4 450 *9 650					*3 000 *6 850	*3 000 *6 850	3 990 12'5"
6 000 mm 20'0"	kg lb	*4 000 *8 850	*4 000 *8 850	*4 100 *8 950	*4 100 *8 950			*2 400 *5 300	*2 400 *5 300	5 680 18'4"
4 500 mm 15'0"	kg lb	*4 100 *8 950	*4 100 *8 950	*4 550 *9 900	4 200 9 000	*3 900 *8 150	2 650 5 600	*2 200 *4 850	2 200 *4 850	6 620 21'6"
3 000 mm 10'0"	kg lb	*9 050 *19 450	7 350 15 800	*5 900 *12 650	3 950 8 450	4 050 8 650	2 550 5 450	*2 200 *4 800	1 900 4 200	7 120 23'3"
1 500 mm 5'0"	kg lb			*6 000 12 950	3 600 7 800	3 900 8 350	2 400 5 150	*2 250 *4 950	1 800 3 950	7 270 23'10"
0 mm 0'0"	kg lb	*5 500 *12 750	*5 500 *12 750	*5 300 *11 500	3 400 7 350	*3 750 *8 000	2 300 4 950	*2 450 *5 400	1 850 4 000	7 110 23'3"
-1 500 mm -5'0"	kg lb	*4 400 *9 600	*4 400 *9 600	*3 800 *8 150	3 350 7 200	*2 500 *5 250	2 250 4 900	*1 700 *3 650	*1 700 *3 650	6 600 21'7"

Capacités de levage de la flèche à géométrie variable – Contrepoids : 3,83 tm (8 440 lb) – sans godet

2,5 m (8'2")
Flèche à géométrie variable R2.5
Flèche VA
2,4 m (7'8") Pied
2,44 m (8'0") Avant

Patins de chaîne à triple arête de 600 mm (24")
et patins de chaîne en caoutchouc de 600 mm (24")
1 990 mm (6'6")

3 040 mm (10'0")
3 750 mm (12'4")

		3 000 mm (10'0")		4 500 mm (15'0")		6 000 mm (20'0")				mm ft/in
7 500 mm 25'0"	kg lb	*4 450 *9 650	*4 450 *9 650					*3 000 *6 850	*3 000 *6 850	3 990 12'5"
6 000 mm 20'0"	kg lb	*4 000 *8 850	*4 000 *8 850	*4 100 *8 950	*4 100 *8 950			*2 400 *5 300	*2 400 *5 300	5 680 18'4"
4 500 mm 15'0"	kg lb	*4 100 *8 950	*4 100 *8 950	*4 550 *9 900	4 150 8 900	*3 900 *8 150	2 600 5 550	*2 200 *4 850	2 150 4 800	6 620 21'6"
3 000 mm 10'0"	kg lb	*9 050 *19 450	7 250 15 600	*5 900 *12 650	3 850 8 350	3 950 8 500	2 500 5 350	*2 200 *4 800	1 900 4 150	7 120 23'3"
1 500 mm 5'0"	kg lb			5 950 12 750	3 550 7 650	3 850 8 200	2 350 5 100	*2 250 *4 950	1 750 3 900	7 270 23'10"
0 mm 0'0"	kg lb	*5 500 *12 750	*5 500 *12 750	*5 300 *11 500	3 350 7 200	3 700 8 000	2 250 4 850	*2 450 *5 400	1 800 3 950	7 110 23'3"
-1 500 mm -5'0"	kg lb	*4 400 *9 600	*4 400 *9 600	*3 800 *8 150	3 300 7 050	*2 500 *5 250	2 250 4 800	*1 700 *3 650	*1 700 *3 650	6 600 21'7"



ISO 10567:2007



* Indique que la charge est limitée par la capacité de levage hydraulique plutôt que par la charge limite d'équilibre. Les capacités de levage ci-dessus sont conformes à la norme ISO 10567:2007 relative à la capacité de levage des pelles hydrauliques. Elles ne dépassent pas 87 % de la capacité de levage hydraulique ou 75 % de la charge limite d'équilibre. Le poids de tous les accessoires de levage doit être soustrait des capacités de levage indiquées ci-dessus. Les capacités de levage sont établies pour une machine positionnée sur une surface ferme et uniforme. L'utilisation d'un point d'attache d'un outil de travail pour manipuler/lever des objets peut affecter les performances de levage de la machine.

Longueur maximale du VAB.

La capacité de levage varie de $\pm 5\%$ pour tous les patins de chaîne disponibles.

Référez-vous systématiquement au Guide d'utilisation et d'entretien adéquat pour obtenir des informations sur un produit spécifique

Spécifications de la pelle hydraulique 315

Capacités de levage de la flèche à géométrie variable – Contrepoids : 3,83 tm (8 440 lb) – sans godet

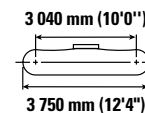
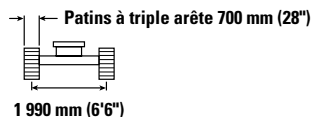
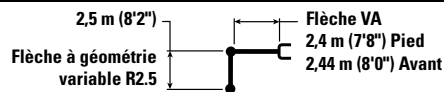

		3 000 mm (10'0")		4 500 mm (15'0")		6 000 mm (20'0")				mm ft/in
7 500 mm 25'0"	kg lb	*4 450 *9 650	*4 450 *9 650					*3 000 *6 850	*3 000 *6 850	3 990 12'5"
6 000 mm 20'0"	kg lb	*4 000 *8 850	*4 000 *8 850	*4 100 *8 950	*4 100 *8 950			*2 400 *5 300	*2 400 *5 300	5 680 18'4"
4 500 mm 15'0"	kg lb	*4 100 *8 950	*4 100 *8 950	*4 550 *9 900	4 200 9 000	*3 900 *8 150	2 600 5 600	*2 200 *4 850	*2 200 *4 850	6 620 21'6"
3 000 mm 10'0"	kg lb	*9 050 *19 450	7 300 15 800	*5 900 *12 650	3 900 8 450	4 000 8 600	2 550 5 400	*2 200 *4 800	1 900 4 200	7 120 23'3"
1 500 mm 5'0"	kg lb			*6 000 12 900	3 600 7 750	3 900 8 350	2 400 5 150	*2 250 *4 950	1 800 3 950	7 270 23'10"
0 mm 0'0"	kg lb	*5 500 *12 750	*5 500 *12 750	*5 300 *11 500	3 400 7 300	*3 750 *8 000	2 300 4 950	*2 450 *5 400	1 850 4 000	7 110 23'3"
-1 500 mm -5'0"	kg lb	*4 400 *9 600	*4 400 *9 600	*3 800 *8 150	3 350 7 150	*2 500 *5 250	2 250 4 850	*1 700 *3 650	*1 700 *3 650	6 600 21'7"

Capacités de levage de la flèche à géométrie variable – Contrepoids : 3,83 tm (8 440 lb) – sans godet

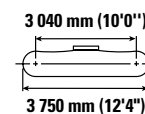
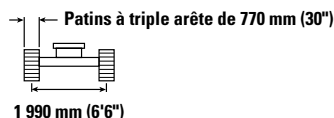
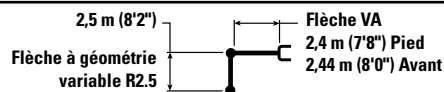

		3 000 mm (10'0")		4 500 mm (15'0")		6 000 mm (20'0")				mm ft/in
7 500 mm 25'0"	kg lb	*4 450 *9 650	*4 450 *9 650					*3 000 *6 850	*3 000 *6 850	3 990 12'5"
6 000 mm 20'0"	kg lb	*4 000 *8 850	*4 000 *8 850	*4 100 *8 950	*4 100 *8 950			*2 400 *5 300	*2 400 *5 300	5 680 18'4"
4 500 mm 15'0"	kg lb	*4 100 *8 950	*4 100 *8 950	*4 550 *9 900	4 200 9 050	*3 900 *8 150	2 650 5 650	*2 200 *4 850	*2 200 *4 850	6 620 21'6"
3 000 mm 10'0"	kg lb	*9 050 *19 450	7 400 15 900	*5 900 *12 650	3 950 8 500	4 050 8 700	2 550 5 500	*2 200 *4 800	1 950 4 250	7 120 23'3"
1 500 mm 5'0"	kg lb			*6 000 *13 000	3 650 7 850	3 900 8 400	2 450 5 200	*2 250 *4 950	1 800 4 000	7 270 23'10"
0 mm 0'0"	kg lb	*5 500 *12 750	*5 500 *12 750	*5 300 *11 500	3 450 7 400	*3 750 *8 000	2 350 5 000	*2 450 *5 400	1 850 4 050	7 110 23'3"
-1 500 mm -5'0"	kg lb	*4 400 *9 600	*4 400 *9 600	*3 800 *8 150	3 350 7 250	*2 500 *5 250	2 300 4 950	*1 700 *3 650	*1 700 *3 650	6 600 21'7"



ISO 10567:2007



* Indique que la charge est limitée par la capacité de levage hydraulique plutôt que par la charge limite d'équilibre. Les capacités de levage ci-dessus sont conformes à la norme ISO 10567:2007 relative à la capacité de levage des pelles hydrauliques. Elles ne dépassent pas 87 % de la capacité de levage hydraulique ou 75 % de la charge limite d'équilibre. Le poids de tous les accessoires de levage doit être soustrait des capacités de levage indiquées ci-dessus. Les capacités de levage sont établies pour une machine positionnée sur une surface ferme et uniforme. L'utilisation d'un point d'attache d'un outil de travail pour manipuler/lever des objets peut affecter les performances de levage de la machine.

Longueur maximale du VAB.









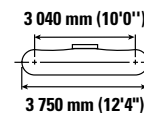
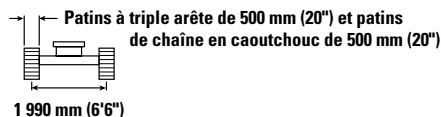
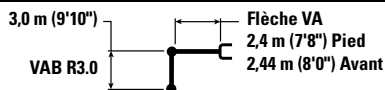

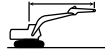
La capacité de levage varie de $\pm 5\%$ pour tous les patins de chaîne disponibles.

Référez-vous systématiquement au Guide d'utilisation et d'entretien adéquat pour obtenir des informations sur un produit spécifique

Spécifications de la pelle hydraulique 315









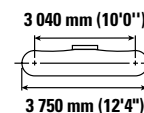
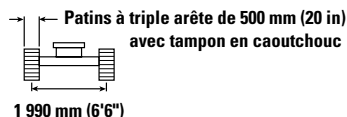
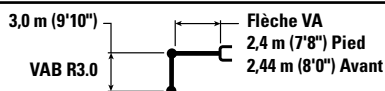

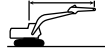
Capacités de levage de la flèche à géométrie variable – Contrepoids : 3,83 tm (8 440 lb) – sans godet



		3 000 mm (10'0")		4 500 mm (15'0")		6 000 mm (20'0")		7 500 mm (25'0")				mm ft/in
												
7 500 mm 25'0"	kg lb	*8 350	*8 350	*3 000 *5 750	*3 000 *5 750					*2 400 *5 400	*2 400 *5 400	4 800 15'2"
6 000 mm 20'0"	kg lb			*3 450 *7 550	*3 450 *7 550	*2 700 *5 100	2 600 *5 100			*2 000 *4 450	*2 000 *4 450	6 270 20'3"
4 500 mm 15'0"	kg lb	*3 050 *6 700	*3 050 *6 700	*3 600 *7 900	*3 600 *7 900	*3 550 *7 600	2 600 5 550			*1 900 *4 150	*1 900 *4 150	7 130 23'3"
3 000 mm 10'0"	kg lb	*6 200 *12 750	*6 200 *12 750	*5 000 *10 750	3 900 8 350	3 950 8 450	2 500 5 300	*2 250	1 700	*1 850 *4 100	1 650 3 650	7 590 24'10"
1 500 mm 5'0"	kg lb	*20 200	13 850	5 900 12 650	3 550 7 650	3 800 8 100	2 350 5 000	2 700 *5 450	1 650 3 500	*1 950 *4 250	1 550 3 450	7 740 25'4"
0 mm 0'0"	kg lb	*6 150 *14 250	5 900 12 700	*5 550 12 050	3 300 7 100	3 650 7 800	2 200 4 750	*2 500	1 600	*2 100 *4 650	1 600 3 450	7 590 24'10"
-1 500 mm -5'0"	kg lb	*5 600 *12 200	*5 600 *12 200	*4 350 *9 350	3 200 6 850	*3 000 *6 350	2 150 4 600			*1 750 *3 800	1 700 3 800	7 110 23'3"
-3 000 mm -10'0"	kg lb			*2 250 *4 700	*2 250 *4 700					*1 500 *3 400	*1 500 *3 400	5 610 17'10"

Capacités de levage de la flèche à géométrie variable – Contrepoids : 3,83 tm (8 440 lb) – sans godet



		3 000 mm (10'0")		4 500 mm (15'0")		6 000 mm (20'0")		7 500 mm (25'0")				mm ft/in
												
7 500 mm 25'0"	kg lb	*8 350	*8 350	*3 000 *5 750	*3 000 *5 750					*2 400 *5 400	*2 400 *5 400	4 800 15'2"
6 000 mm 20'0"	kg lb			*3 450 *7 550	*3 450 *7 550	*2 700 *5 100	2 700 *5 100			*2 000 *4 450	*2 000 *4 450	6 270 20'3"
4 500 mm 15'0"	kg lb	*3 050 *6 700	*3 050 *6 700	*3 600 *7 900	*3 600 *7 900	*3 550 *7 600	2 700 5 750			*1 900 *4 150	*1 900 *4 150	7 130 23'3"
3 000 mm 10'0"	kg lb	*6 200 *12 750	*6 200 *12 750	*5 000 *10 750	4 000 8 650	4 050 8 700	2 550 5 500	*2 250	1 750	*1 850 *4 100	1 750 3 800	7 590 24'10"
1 500 mm 5'0"	kg lb	*20 200	14 300	*6 000 *12 950	3 650 7 900	3 900 8 400	2 400 5 200	2 800 *5 450	1 700 3 650	*1 950 *4 250	1 650 3 550	7 740 25'4"
0 mm 0'0"	kg lb	*6 150 *14 250	6 100 13 150	*5 550 *12 050	3 400 7 350	3 750 8 100	2 300 4 900	*2 500	1 650	*2 100 *4 650	1 650 3 600	7 590 24'10"
-1 500 mm -5'0"	kg lb	*5 600 *12 200	*5 600 *12 200	*4 350 *9 350	3 300 7 100	*3 000 *6 350	2 250 4 800			*1 750 *3 800	*1 750 *3 800	7 110 23'3"
-3 000 mm -10'0"	kg lb			*2 250 *4 700	*2 250 *4 700					*1 500 *3 400	*1 500 *3 400	5 610 17'10"



ISO 10567:2007



* Indique que la charge est limitée par la capacité de levage hydraulique plutôt que par la charge limite d'équilibre. Les capacités de levage ci-dessus sont conformes à la norme ISO 10567:2007 relative à la capacité de levage des pelles hydrauliques. Elles ne dépassent pas 87 % de la capacité de levage hydraulique ou 75 % de la charge limite d'équilibre. Le poids de tous les accessoires de levage doit être soustrait des capacités de levage indiquées ci-dessus. Les capacités de levage sont établies pour une machine positionnée sur une surface ferme et uniforme. L'utilisation d'un point d'attache d'un outil de travail pour manipuler/lever des objets peut affecter les performances de levage de la machine.

Longueur maximale du VAB.









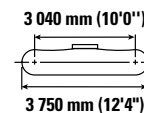
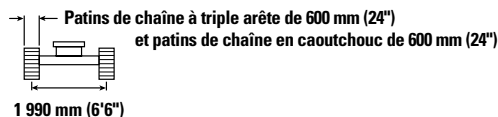
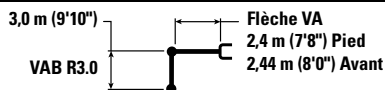

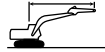
La capacité de levage varie de $\pm 5\%$ pour tous les patins de chaîne disponibles.

Référez-vous systématiquement au Guide d'utilisation et d'entretien adéquat pour obtenir des informations sur un produit spécifique

Spécifications de la pelle hydraulique 315









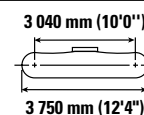
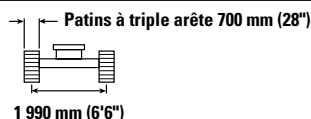
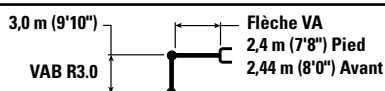

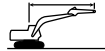
Capacités de levage de la flèche à géométrie variable – Contrepoids : 3,83 tm (8 440 lb) – sans godet



		3 000 mm (10'0")		4 500 mm (15'0")		6 000 mm (20'0")		7 500 mm (25'0")				mm ft/in
												
7 500 mm 25'0"	kg lb	*8 350	*8 350	*3 000 *5 750	*3 000 *5 750					*2 400 *5 400	*2 400 *5 400	4 800 15'2"
6 000 mm 20'0"	kg lb			*3 450 *7 550	*3 450 *7 550	*2 700 *5 100	2 650 *5 100			*2 000 *4 450	*2 000 *4 450	6 270 20'3"
4 500 mm 15'0"	kg lb	*3 050 *6 700	*3 050 *6 700	*3 600 *7 900	*3 600 *7 900	*3 550 *7 600	2 650 5 650			*1 900 *4 150	*1 900 *4 150	7 130 23'3"
3 000 mm 10'0"	kg lb	*6 200 *12 750	*6 200 *12 750	*5 000 *10 750	3 950 8 500	4 000 8 600	2 550 5 400	*2 250	1 750	*1 850 *4 100	1 700 3 700	7 590 24'10"
1 500 mm 5'0"	kg lb	*20 200	14 050	*6 000 12 900	3 600 7 800	3 850 8 250	2 400 5 100	2 750 *5 450	1 700 3 600	*1 950 *4 250	1 600 3 500	7 740 25'4"
0 mm 0'0"	kg lb	*6 150 *14 250	6 000 12 900	*5 550 *12 050	3 350 7 200	3 700 7 950	2 250 4 850	*2 500	1 650	*2 100 *4 650	1 600 3 550	7 590 24'10"
-1 500 mm -5'0"	kg lb	*5 600 *12 200	*5 600 *12 200	*4 350 *9 350	3 250 6 950	*3 000 *6 350	2 200 4 700			*1 750 *3 800	*1 750 *3 800	7 110 23'3"
-3 000 mm -10'0"	kg lb			*2 250 *4 700	*2 250 *4 700					*1 500 *3 400	*1 500 *3 400	5 610 17'10"

Capacités de levage de la flèche à géométrie variable – Contrepoids : 3,83 tm (8 440 lb) – sans godet



		3 000 mm (10'0")		4 500 mm (15'0")		6 000 mm (20'0")		7 500 mm (25'0")				mm ft/in
												
7 500 mm 25'0"	kg lb	*8 350	*8 350	*3 000 *5 750	*3 000 *5 750					*2 400 *5 400	*2 400 *5 400	4 800 15'2"
6 000 mm 20'0"	kg lb			*3 450 *7 550	*3 450 *7 550	*2 700 *5 100	2 700 *5 100			*2 000 *4 450	*2 000 *4 450	6 270 20'3"
4 500 mm 15'0"	kg lb	*3 050 *6 700	*3 050 *6 700	*3 600 *7 900	*3 600 *7 900	*3 550 *7 600	2 650 5 700			*1 900 *4 150	*1 900 *4 150	7 130 23'3"
3 000 mm 10'0"	kg lb	*6 200 *12 750	*6 200 *12 750	*5 000 *10 750	4 000 8 600	4 050 8 700	2 550 5 500	*2 250	1 750	*1 850 *4 100	1 700 3 800	7 590 24'10"
1 500 mm 5'0"	kg lb	*20 200	14 250	*6 000 12 950	3 650 7 900	3 900 8 350	2 400 5 150	2 750 *5 450	1 700 3 650	*1 950 *4 250	1 650 3 550	7 740 25'4"
0 mm 0'0"	kg lb	*6 150 *14 250	6 100 13 100	*5 550 *12 050	3 400 7 300	3 750 8 050	2 300 4 900	*2 500	1 650	*2 100 *4 650	1 650 3 600	7 590 24'10"
-1 500 mm -5'0"	kg lb	*5 600 *12 200	*5 600 *12 200	*4 350 *9 350	3 300 7 050	*3 000 *6 350	2 200 4 750			*1 750 *3 800	*1 750 *3 800	7 110 23'3"
-3 000 mm -10'0"	kg lb			*2 250 *4 700	*2 250 *4 700					*1 500 *3 400	*1 500 *3 400	5 610 17'10"



ISO 10567:2007



* Indique que la charge est limitée par la capacité de levage hydraulique plutôt que par la charge limite d'équilibre. Les capacités de levage ci-dessus sont conformes à la norme ISO 10567:2007 relative à la capacité de levage des pelles hydrauliques. Elles ne dépassent pas 87 % de la capacité de levage hydraulique ou 75 % de la charge limite d'équilibre. Le poids de tous les accessoires de levage doit être soustrait des capacités de levage indiquées ci-dessus. Les capacités de levage sont établies pour une machine positionnée sur une surface ferme et uniforme. L'utilisation d'un point d'attache d'un outil de travail pour manipuler/lever des objets peut affecter les performances de levage de la machine.

Longueur maximale du VAB.









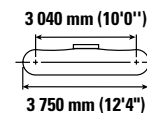
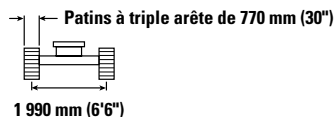
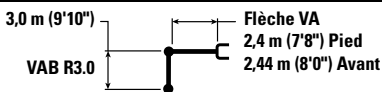

La capacité de levage varie de $\pm 5\%$ pour tous les patins de chaîne disponibles.

Référez-vous systématiquement au Guide d'utilisation et d'entretien adéquat pour obtenir des informations sur un produit spécifique

Spécifications de la pelle hydraulique 315

Capacités de levage de la flèche à géométrie variable – Contrepoids : 3,83 tm (8 440 lb) – sans godet



		3 000 mm (10'0")		4 500 mm (15'0")		6 000 mm (20'0")		7 500 mm (25'0")				
												mm ft/in
7 500 mm 25'0"	kg lb	*8 350	*8 350	*3 000 *5 750	*3 000 *5 750					*2 400 *5 400	*2 400 *5 400	4 800 15'2"
6 000 mm 20'0"	kg lb			*3 450 *7 550	*3 450 *7 550	*2 700 *5 100	*2 700 *5 100			*2 000 *4 450	*2 000 *4 450	6 270 20'3"
4 500 mm 15'0"	kg lb	*3 050 *6 700	*3 050 *6 700	*3 600 *7 900	*3 600 *7 900	*3 550 *7 600	2 700 5 750			*1 900 *4 150	*1 900 *4 150	7 130 23'3"
3 000 mm 10'0"	kg lb	*6 200 *12 750	*6 200 *12 750	*5 000 *10 750	4 050 8 700	*4 100 8 800	2 600 5 550	*2 250	1 800	*1 850 *4 100	1 750 3 800	7 590 24'10"
1 500 mm 5'0"	kg lb	*20 200	14 400	*6 000 *12 950	3 700 7 950	3 950 8 450	2 450 5 250	2 800 *5 450	1 750 3 700	*1 950 *4 250	1 650 3 600	7 740 25'4"
0 mm 0'0"	kg lb	*6 150 *14 250	6 150 13 250	*5 550 *12 050	3 450 7 400	3 800 8 150	2 300 4 950	*2 500	1 700	*2 100 *4 650	1 650 3 650	7 590 24'10"
-1 500 mm -5'0"	kg lb	*5 600 *12 200	*5 600 *12 200	*4 350 *9 350	3 350 7 150	*3 000 *6 350	2 250 4 850			*1 750 *3 800	*1 750 *3 800	7 110 23'3"
-3 000 mm -10'0"	kg lb			*2 250 *4 700	*2 250 *4 700					*1 500 *3 400	*1 500 *3 400	5 610 17'10"



ISO 10567:2007



* Indique que la charge est limitée par la capacité de levage hydraulique plutôt que par la charge limite d'équilibre. Les capacités de levage ci-dessus sont conformes à la norme ISO 10567:2007 relative à la capacité de levage des pelles hydrauliques. Elles ne dépassent pas 87 % de la capacité de levage hydraulique ou 75 % de la charge limite d'équilibre. Le poids de tous les accessoires de levage doit être soustrait des capacités de levage indiquées ci-dessus. Les capacités de levage sont établies pour une machine positionnée sur une surface ferme et uniforme. L'utilisation d'un point d'attache d'un outil de travail pour manipuler/lever des objets peut affecter les performances de levage de la machine.

Longueur maximale du VAB.

La capacité de levage varie de $\pm 5\%$ pour tous les patins de chaîne disponibles.

Référez-vous systématiquement au Guide d'utilisation et d'entretien adéquat pour obtenir des informations sur un produit spécifique

Spécifications de la pelle hydraulique 315

Capacités de levage de la flèche normale – Contrepoids : 3,83 mt (8 440 lb) – sans godet – lame relevée

Lame de 2 500 mm (8'2")

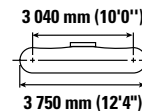
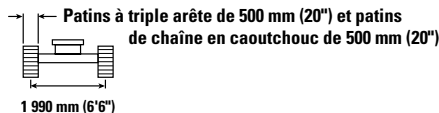
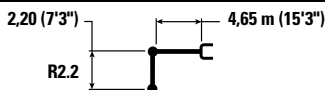

Diagram	1 500 mm (5'0")		3 000 mm (10'0")		4 500 mm (15'0")		6 000 mm (20'0")		Diagram		mm ft/in	
	kg lb	kg lb	kg lb	kg lb	kg lb	kg lb	kg lb	kg lb	kg lb	kg lb		
7 500 mm 25'0"			*4 300	*4 300					*4 000 *9 200	*4 000 *9 200	3 120 9'4"	
6 000 mm 20'0"			*10 400	*10 400	*4 450 *9 350	4 250 9 150			*3 050 *6 750	*3 050 *6 750	5 110 16'5"	
4 500 mm 15'0"			*5 050 *10 950	*5 050 *10 950	*4 700 *10 200	4 200 9 000	*3 500 *6 250	2 650 5 700	*2 800 *6 200	2 550 5 650	6 140 20'0"	
3 000 mm 10'0"			*7 850 *16 800	7 350 15 850	*5 300 *11 500	4 000 8 550	3 900 8 350	2 600 5 600	*2 800 *6 150	2 200 4 850	6 680 21'10"	
1 500 mm 5'0"					5 850 12 550	3 750 8 050	3 800 8 100	2 500 5 350	*2 950 *6 500	2 050 4 550	6 850 22'5"	
0 mm 0'0"			*5 850 *13 550	*5 850 *13 550	5 650 12 150	3 550 7 700	3 700 7 900	2 450 5 200	3 200 7 000	2 100 4 600	6 670 21'10"	
-1 500 mm -5'0"	kg lb	*5 100 *11 400	*5 100 *11 400	*7 400 *16 050	6 450 13 800	*5 350 *11 500	3 550 7 600	*3 650 *7 650	2 400 5 200	*3 450 *7 600	2 350 5 200	6 130 20'0"
-3 000 mm -10'0"	kg lb			*5 050 *10 850	*5 050 *10 850	*3 650 *7 650	3 600 *7 650		*2 850 *6 200	*2 850 *6 200	5 080 16'6"	

Capacités de levage de la flèche normale – Contrepoids : 3,83 mt (8 440 lb) – sans godet – lame relevée

Lame de 2 500 mm (8'2")

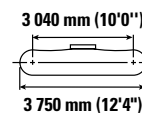
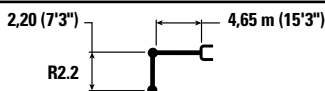

Diagram	1 500 mm (5'0")		3 000 mm (10'0")		4 500 mm (15'0")		6 000 mm (20'0")		Diagram		mm ft/in	
	kg lb	kg lb	kg lb	kg lb	kg lb	kg lb	kg lb	kg lb	kg lb	kg lb		
7 500 mm 25'0"			*4 300	*4 300					*4 000 *9 200	*4 000 *9 200	3 120 9'4"	
6 000 mm 20'0"			*10 400	*10 400	*4 450 *9 350	4 400 *9 350			*3 050 *6 750	*3 050 *6 750	5 110 16'5"	
4 500 mm 15'0"			*5 050 *10 950	*5 050 *10 950	*4 700 *10 200	4 300 9 300	*3 500 *6 250	2 750 5 850	*2 800 *6 200	2 650 5 850	6 140 20'0"	
3 000 mm 10'0"			*7 850 *16 800	7 550 16 300	*5 300 *11 500	4 100 8 850	4 000 8 600	2 700 5 750	*2 800 *6 150	2 250 5 000	6 680 21'10"	
1 500 mm 5'0"					*5 900 *12 750	3 850 8 300	3 900 8 400	2 600 5 550	*2 950 *6 500	2 150 4 700	6 850 22'5"	
0 mm 0'0"			*5 850 *13 550	*5 850 *13 550	5 850 12 550	3 700 7 950	3 800 8 200	2 500 5 400	3 300 7 250	2 200 4 750	6 670 21'10"	
-1 500 mm -5'0"	kg lb	*5 100 *11 400	*5 100 *11 400	*7 400 *16 050	6 650 14 250	*5 350 *11 500	3 650 7 850	*3 650 *7 650	2 500 5 350	*3 450 *7 600	2 450 5 350	6 130 20'0"
-3 000 mm -10'0"	kg lb			*5 050 *10 850	*5 050 *10 850	*3 650 *7 650	*3 650 *7 650		*2 850 *6 200	*2 850 *6 200	5 080 16'6"	



ISO 10567:2007



* Indique que la charge est limitée par la capacité de levage hydraulique plutôt que par la charge limite d'équilibre. Les capacités de levage ci-dessus sont conformes à la norme ISO 10567:2007 relative à la capacité de levage des pelles hydrauliques. Elles ne dépassent pas 87 % de la capacité de levage hydraulique ou 75 % de la charge limite d'équilibre. Le poids de tous les accessoires de levage doit être soustrait des capacités de levage indiquées ci-dessus. Les capacités de levage sont établies pour une machine positionnée sur une surface ferme et uniforme. L'utilisation d'un point d'attache d'un outil de travail pour manipuler/lever des objets peut affecter les performances de levage de la machine.

La capacité de levage varie de $\pm 5\%$ pour tous les patins de chaîne disponibles.

Référez-vous systématiquement au Guide d'utilisation et d'entretien adéquat pour obtenir des informations sur un produit spécifique

Spécifications de la pelle hydraulique 315

Capacités de levage de la flèche normale – Contrepoids : 3,83 mt (8 440 lb) – sans godet – lame relevée

Lame de 2 600 mm (8'6")

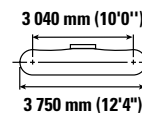
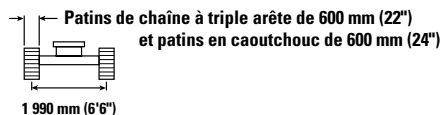
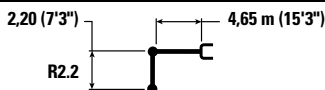

		1 500 mm (5'0")		3 000 mm (10'0")		4 500 mm (15'0")		6 000 mm (20'0")		mm ft/in		
7 500 mm 25'0"	kg lb			*4 300	*4 300					*4 000 *9 200	*4 000 *9 200	3 120 9'4"
6 000 mm 20'0"	kg lb			*10 400	*10 400	*4 450 *9 350	4 350 9 300			*3 050 *6 750	*3 050 *6 750	5 110 16'5"
4 500 mm 15'0"	kg lb			*5 050 *10 950	*5 050 *10 950	*4 700 *10 200	4 300 9 200	*3 500 *6 250	2 700 5 800	*2 800 *6 200	2 600 5 800	6 140 20'0"
3 000 mm 10'0"	kg lb			*7 850 *16 800	7 500 16 150	*5 300 *11 500	4 050 8 750	3 950 8 450	2 650 5 700	*2 800 *6 150	2 250 4 950	6 680 21'10"
1 500 mm 5'0"	kg lb					*5 900 12 750	3 800 8 200	3 850 8 250	2 550 5 500	*2 950 *6 500	2 100 4 650	6 850 22'5"
0 mm 0'0"	kg lb			*5 850 *13 550	*5 850 *13 550	5 750 12 350	3 650 7 850	3 750 8 050	2 500 5 300	3 250 7 100	2 150 4 700	6 670 21'10"
-1 500 mm -5'0"	kg lb	*5 100 *11 400	*5 100 *11 400	*7 400 *16 050	6 550 14 100	*5 350 *11 500	3 600 7 750	*3 650 *7 650	2 450 5 300	*3 450 *7 600	2 400 5 300	6 130 20'0"
-3 000 mm -10'0"	kg lb			*5 050 *10 850	*5 050 *10 850	*3 650 *7 650	*3 650 *7 650			*2 850 *6 200	*2 850 *6 200	5 080 16'6"

Capacités de levage de la flèche normale – Contrepoids : 3,83 mt (8 440 lb) – sans godet – lame relevée

Lame de 2 700 mm (8'10")

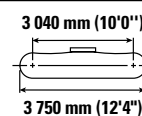
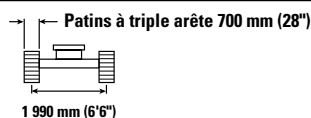
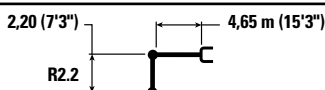

		1 500 mm (5'0")		3 000 mm (10'0")		4 500 mm (15'0")		6 000 mm (20'0")		mm ft/in		
7 500 mm 25'0"	kg lb			*4 300	*4 300					*4 000 *9 200	*4 000 *9 200	3 120 9'4"
6 000 mm 20'0"	kg lb			*10 400	*10 400	*4 450 *9 350	4 400 *9 350			*3 050 *6 750	*3 050 *6 750	5 110 16'5"
4 500 mm 15'0"	kg lb			*5 050 *10 950	*5 050 *10 950	*4 700 *10 200	4 350 9 300	*3 500 *6 250	2 750 5 850	*2 800 *6 200	2 650 5 850	6 140 20'0"
3 000 mm 10'0"	kg lb			*7 850 *16 800	7 600 16 300	*5 300 *11 500	4 100 8 850	4 000 8 600	2 700 5 750	*2 800 *6 150	2 300 5 000	6 680 21'10"
1 500 mm 5'0"	kg lb					*5 900 *12 750	3 850 8 300	3 900 8 350	2 600 5 550	*2 950 *6 500	2 150 4 700	6 850 22'5"
0 mm 0'0"	kg lb			*5 850 *13 550	*5 850 *13 550	5 800 12 500	3 700 7 950	3 800 8 150	2 500 5 400	3 300 7 200	2 200 4 800	6 670 21'10"
-1 500 mm -5'0"	kg lb	*5 100 *11 400	*5 100 *11 400	*7 400 *16 050	6 650 14 250	*5 350 *11 500	3 650 7 850	*3 650 *7 650	2 500 5 400	*3 450 *7 600	2 450 5 350	6 130 20'0"
-3 000 mm -10'0"	kg lb			*5 050 *10 850	*5 050 *10 850	*3 650 *7 650	*3 650 *7 650			*2 850 *6 200	*2 850 *6 200	5 080 16'6"



ISO 10567:2007



* Indique que la charge est limitée par la capacité de levage hydraulique plutôt que par la charge limite d'équilibre. Les capacités de levage ci-dessus sont conformes à la norme ISO 10567:2007 relative à la capacité de levage des pelles hydrauliques. Elles ne dépassent pas 87 % de la capacité de levage hydraulique ou 75 % de la charge limite d'équilibre. Le poids de tous les accessoires de levage doit être soustrait des capacités de levage indiquées ci-dessus. Les capacités de levage sont établies pour une machine positionnée sur une surface ferme et uniforme. L'utilisation d'un point d'attache d'un outil de travail pour manipuler/lever des objets peut affecter les performances de levage de la machine.

La capacité de levage varie de $\pm 5\%$ pour tous les patins de chaîne disponibles.

Référez-vous systématiquement au Guide d'utilisation et d'entretien adéquat pour obtenir des informations sur un produit spécifique

Spécifications de la pelle hydraulique 315

Capacités de levage de la flèche normale – Contrepoids : 3,83 mt (8 440 lb) – sans godet – lame relevée

Lame de 2 700 mm (8'10")

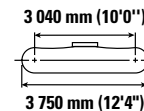
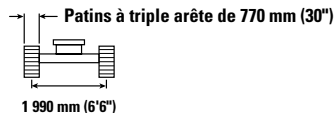
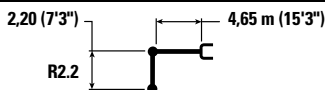

Diagram	1 500 mm (5'0")		3 000 mm (10'0")		4 500 mm (15'0")		6 000 mm (20'0")		Diagram		mm ft/in
	kg lb	kg lb	kg lb	kg lb	kg lb	kg lb	kg lb	kg lb	kg lb	kg lb	
7 500 mm 25'0"			*4 300	*4 300					*4 000 *9 200	*4 000 *9 200	3 120 9'4"
6 000 mm 20'0"			*10 400	*10 400	*4 450 *9 350	4 450 9 350			*3 050 *6 750	*3 050 *6 750	5 110 16'5"
4 500 mm 15'0"			*5 050 *10 950	*5 050 *10 950	*4 700 *10 200	4 350 9 350	*3 500 *6 250	2 800 5 900	*2 800 *6 200	2 650 5 900	6 140 20'0"
3 000 mm 10'0"			*7 850 *16 800	7 650 16 450	*5 300 *11 500	4 150 8 900	4 050 8 650	2 700 5 800	*2 800 *6 150	2 300 5 050	6 680 21'10"
1 500 mm 5'0"					*5 900 *12 750	3 900 8 400	3 950 8 450	2 600 5 600	*2 950 *6 500	2 150 4 750	6 850 22'5"
0 mm 0'0"			*5 850 *13 550	*5 850 *13 550	5 900 12 650	3 750 8 050	3 850 8 250	2 550 5 450	3 300 7 300	2 200 4 850	6 670 21'10"
-1 500 mm -5'0"	*5 100 *11 400	*5 100 *11 400	*7 400 *16 050	6 700 14 400	*5 350 *11 500	3 700 7 950	*3 650 *7 650	2 550 5 450	*3 450 *7 600	2 450 5 400	6 130 20'0"
-3 000 mm -10'0"	*5 050 *10 850	*5 050 *10 850	*5 050 *10 850	*5 050 *10 850	*3 650 *7 650	*3 650 *7 650			*2 850 *6 200	*2 850 *6 200	5 080 16'6"

Capacités de levage de la flèche normale – Contrepoids : 3,83 mt (8 440 lb) – sans godet – lame relevée

Lame de 2 500 mm (8'2")

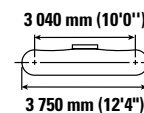
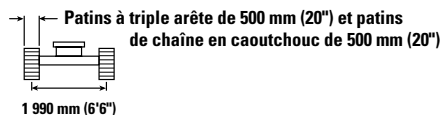
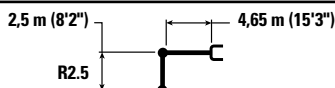

Diagram	1 500 mm (5'0")		3 000 mm (10'0")		4 500 mm (15'0")		6 000 mm (20'0")		Diagram		mm ft/in
	kg lb	kg lb	kg lb	kg lb	kg lb	kg lb	kg lb	kg lb	kg lb	kg lb	
7 500 mm 25'0"			*4 350 *9 200	*4 350 *9 200					*3 250 *7 450	*3 250 *7 450	3 710 11'5"
6 000 mm 20'0"					*4 050 *8 750	*4 050 *8 750			*2 600 *5 800	*2 600 *5 800	5 490 17'8"
4 500 mm 15'0"			*4 150 *9 050	*4 150 *9 050	*4 500 *9 750	4 250 9 150	*3 700 *7 600	2 700 5 800	*2 450 *5 350	2 400 5 300	6 460 21'0"
3 000 mm 10'0"			*7 400 *15 850	*7 400 *15 850	*5 150 *11 150	4 050 8 700	3 950 8 450	2 650 5 650	*2 450 *5 350	2 100 4 600	6 970 22'9"
1 500 mm 5'0"			*6 800 *16 700	6 800 14 600	*5 850 *12 600	3 800 8 150	3 800 8 200	2 550 5 450	*2 550 *5 600	2 000 4 350	7 130 23'4"
0 mm 0'0"			*6 250 *14 500	*6 250 *13 900	5 700 12 250	3 600 7 800	3 700 8 000	2 450 5 250	*2 850 *6 250	2 000 4 400	6 960 22'9"
-1 500 mm -5'0"	*4 750 *10 700	*4 750 *10 700	*7 900 *17 150	6 450 13 850	*5 550 *11 950	3 550 7 650	3 700 7 900	2 400 5 200	3 350 7 350	2 200 4 850	6 440 21'0"
-3 000 mm -10'0"	*7 300 *15 650	*7 300 *15 650	*5 750 *12 350	*5 750 *12 350	*4 150 *8 750	3 600 7 700			*2 950 *6 400	2 800 6 200	5 460 17'9"



ISO 10567:2007



* Indique que la charge est limitée par la capacité de levage hydraulique plutôt que par la charge limite d'équilibre. Les capacités de levage ci-dessus sont conformes à la norme ISO 10567:2007 relative à la capacité de levage des pelles hydrauliques. Elles ne dépassent pas 87 % de la capacité de levage hydraulique ou 75 % de la charge limite d'équilibre. Le poids de tous les accessoires de levage doit être soustrait des capacités de levage indiquées ci-dessus. Les capacités de levage sont établies pour une machine positionnée sur une surface ferme et uniforme. L'utilisation d'un point d'attache d'un outil de travail pour manipuler/lever des objets peut affecter les performances de levage de la machine.

La capacité de levage varie de ±5 % pour tous les patins de chaîne disponibles.

Référez-vous systématiquement au Guide d'utilisation et d'entretien adéquat pour obtenir des informations sur un produit spécifique

Spécifications de la pelle hydraulique 315

Capacités de levage de la flèche normale – Contrepoids : 3,83 mt (8 440 lb) – sans godet – lame relevée

Lame de 2 500 mm (8'2")

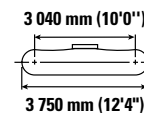
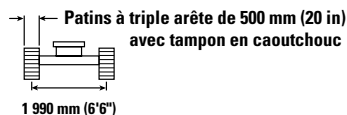
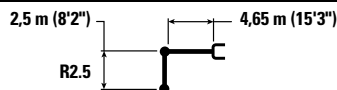

		1 500 mm (5'0")		3 000 mm (10'0")		4 500 mm (15'0")		6 000 mm (20'0")		mm ft/in		
7 500 mm 25'0"	kg lb			*4 350 *9 200	*4 350 *9 200					*3 250 *7 450	*3 250 *7 450	3 710 11'5"
6 000 mm 20'0"	kg lb					*4 050 *8 750	*4 050 *8 750			*2 600 *5 800	*2 600 *5 800	5 490 17'8"
4 500 mm 15'0"	kg lb			*4 150 *9 050	*4 150 *9 050	*4 500 *9 750	4 400 9 400	*3 700 *7 600	2 800 6 000	*2 450 *5 350	*2 450 *5 350	6 460 21'0"
3 000 mm 10'0"	kg lb			*7 400 *15 850	*7 400 *15 850	*5 150 *11 150	4 150 8 950	4 050 8 700	2 750 5 850	*2 450 *5 350	2 150 4 750	6 970 22'9"
1 500 mm 5'0"	kg lb			*6 800 *16 700	*6 800 *15 050	*5 850 *12 600	3 900 8 450	3 950 8 450	2 600 5 600	*2 550 *5 600	2 050 4 500	7 130 23'4"
0 mm 0'0"	kg lb			*6 250 *14 500	*6 250 *14 400	5 900 12 650	3 750 8 050	3 850 8 250	2 550 5 450	*2 850 *6 250	2 050 4 550	6 960 22'9"
-1 500 mm -5'0"	kg lb	*4 750 *10 700	*4 750 *10 700	*7 900 *17 150	6 650 14 300	*5 550 *11 950	3 650 7 900	3 800 8 200	2 500 5 350	*3 400 *7 450	2 300 5 050	6 440 21'0"
-3 000 mm -10'0"	kg lb	*7 300 *15 650	*7 300 *15 650	*5 750 *12 350	*5 750 *12 350	*4 150 *8 750	3 700 8 000			*2 950 *6 400	2 800 *6 400	5 460 17'9"

Capacités de levage de la flèche normale – Contrepoids : 3,83 mt (8 440 lb) – sans godet – lame relevée

Lame de 2 600 mm (8'6")

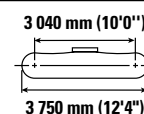
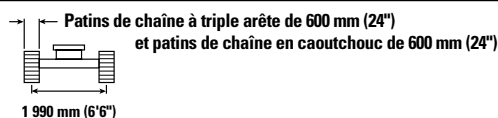
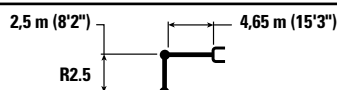

		1 500 mm (5'0")		3 000 mm (10'0")		4 500 mm (15'0")		6 000 mm (20'0")		mm ft/in		
7 500 mm 25'0"	kg lb			*4 350 *9 200	*4 350 *9 200					*3 250 *7 450	*3 250 *7 450	3 710 11'5"
6 000 mm 20'0"	kg lb					*4 050 *8 750	*4 050 *8 750			*2 600 *5 800	*2 600 *5 800	5 490 17'8"
4 500 mm 15'0"	kg lb			*4 150 *9 050	*4 150 *9 050	*4 500 *9 750	4 350 9 350	*3 700 *7 600	2 750 5 900	*2 450 *5 350	*2 450 *5 350	6 460 21'0"
3 000 mm 10'0"	kg lb			*7 400 *15 850	*7 400 *15 850	*5 150 *11 150	4 150 8 900	4 000 8 550	2 700 5 800	*2 450 *5 350	2 150 4 700	6 970 22'9"
1 500 mm 5'0"	kg lb			*6 800 *16 700	*6 800 *14 900	*5 850 *12 600	3 850 8 350	3 900 8 300	2 600 5 550	*2 550 *5 600	2 000 4 400	7 130 23'4"
0 mm 0'0"	kg lb			*6 250 *14 500	*6 250 *14 200	5 800 12 450	3 700 7 950	3 800 8 100	2 500 5 350	*2 850 *6 250	2 050 4 500	6 960 22'9"
-1 500 mm -5'0"	kg lb	*4 750 *10 700	*4 750 *10 700	*7 900 *17 150	6 600 14 150	*5 550 *11 950	3 650 7 800	3 750 8 050	2 450 5 300	*3 400 *7 450	2 250 4 950	6 440 21'0"
-3 000 mm -10'0"	kg lb	*7 300 *15 650	*7 300 *15 650	*5 750 *12 350	*5 750 *12 350	*4 150 *8 750	3 650 7 900			*2 950 *6 400	2 850 6 350	5 460 17'9"



ISO 10567:2007



* Indique que la charge est limitée par la capacité de levage hydraulique plutôt que par la charge limite d'équilibre. Les capacités de levage ci-dessus sont conformes à la norme ISO 10567:2007 relative à la capacité de levage des pelles hydrauliques. Elles ne dépassent pas 87 % de la capacité de levage hydraulique ou 75 % de la charge limite d'équilibre. Le poids de tous les accessoires de levage doit être soustrait des capacités de levage indiquées ci-dessus. Les capacités de levage sont établies pour une machine positionnée sur une surface ferme et uniforme. L'utilisation d'un point d'attache d'un outil de travail pour manipuler/lever des objets peut affecter les performances de levage de la machine.

La capacité de levage varie de ±5 % pour tous les patins de chaîne disponibles.









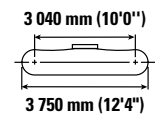
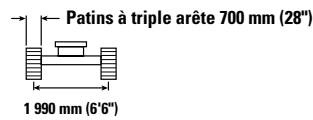
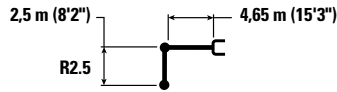

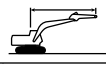
Référez-vous systématiquement au Guide d'utilisation et d'entretien adéquat pour obtenir des informations sur un produit spécifique

Spécifications de la pelle hydraulique 315

Capacités de levage de la flèche normale – Contrepoids : 3,83 mt (8 440 lb) – sans godet – lame relevée

Lame de 2 700 mm (8'10")









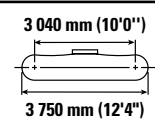
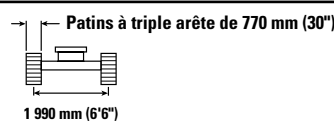
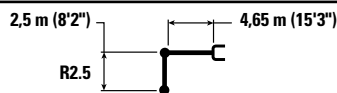

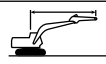

		1 500 mm (5'0")		3 000 mm (10'0")		4 500 mm (15'0")		6 000 mm (20'0")				mm ft/in
												
7 500 mm 25'0"	kg lb			*4 350 *9 200	*4 350 *9 200					*3 250 *7 450	*3 250 *7 450	3 710 11'5"
6 000 mm 20'0"	kg lb					4 050 8 750	*4 050 *8 750			*2 600 *5 800	*2 600 *5 800	5 490 17'8"
4 500 mm 15'0"	kg lb			*4 150 *9 050	*4 150 *9 050	4 500 9 750	4 400 9 450	*3 700 *7 600	2 800 6 000	*2 450 *5 350	*2 450 *5 350	6 460 21'0"
3 000 mm 10'0"	kg lb			*7 400 *15 850	*7 400 *15 850	5 150 11 150	4 200 9 000	4 050 8 700	2 750 5 850	*2 450 *5 350	2 150 4 750	6 970 22'9"
1 500 mm 5'0"	kg lb			*6 800 *16 700	*6 800 *15 100	5 850 12 600	3 900 8 450	3 950 8 450	2 650 5 650	*2 550 *5 600	2 050 4 500	7 130 23'4"
0 mm 0'0"	kg lb			*6 250 *14 500	*6 250 *14 400	5 850 12 600	3 750 8 050	3 850 8 250	2 550 5 450	*2 850 *6 250	2 100 4 550	6 960 22'9"
-1 500 mm -5'0"	kg lb	*4 750 *10 700	*4 750 *10 700	*7 900 *17 150	6 700 14 300	*5 550 *11 950	3 700 7 900	3 800 8 150	2 500 5 400	*3 400 *7 450	2 300 5 050	6 440 21'0"
-3 000 mm -10'0"	kg lb	*7 300 *15 650	*7 300 *15 650	*5 750 *12 350	*5 750 *12 350	*4 150 *8 750	3 700 8 000			*2 950 *6 400	2 900 *6 400	5 460 17'9"

Capacités de levage de la flèche normale – Contrepoids : 3,83 mt (8 440 lb) – sans godet – lame relevée

Lame de 2 700 mm (8'10")



		1 500 mm (5'0")		3 000 mm (10'0")		4 500 mm (15'0")		6 000 mm (20'0")				mm ft/in
												
7 500 mm 25'0"	kg lb			*4 350 *9 200	*4 350 *9 200					*3 250 *7 450	*3 250 *7 450	3 710 11'5"
6 000 mm 20'0"	kg lb					*4 050 *8 750	*4 050 *8 750			*2 600 *5 800	*2 600 *5 800	5 490 17'8"
4 500 mm 15'0"	kg lb			*4 150 *9 050	*4 150 *9 050	*4 500 *9 750	4 450 9 500	*3 700 *7 600	2 850 6 050	*2 450 *5 350	*2 450 *5 350	6 460 21'0"
3 000 mm 10'0"	kg lb			*7 400 *15 850	*7 400 *15 850	*5 150 *11 150	4 200 9 050	4 100 8 750	2 750 5 900	*2 450 *5 350	2 200 4 800	6 970 22'9"
1 500 mm 5'0"	kg lb			*6 800 *16 700	*6 800 *15 200	*5 850 *12 600	3 950 8 500	3 950 8 500	2 650 5 700	*2 550 *5 600	2 050 4 550	7 130 23'4"
0 mm 0'0"	kg lb			*6 250 *14 500	*6 250 *14 500	5 950 12 750	3 800 8 150	3 850 8 300	2 550 5 500	*2 850 *6 250	2 100 4 600	6 960 22'9"
-1 500 mm -5'0"	kg lb	*4 750 *10 700	*4 750 *10 700	*7 900 *17 150	6 750 14 450	*5 550 *11 950	3 700 8 000	3 850 8 250	2 550 5 450	*3 400 *7 450	2 300 5 100	6 440 21'0"
-3 000 mm -10'0"	kg lb	*7 300 *15 650	*7 300 *15 650	*5 750 *12 350	*5 750 *12 350	*4 150 *8 750	3 750 8 050			*2 950 *6 400	2 900 *6 400	5 460 17'9"



ISO 10567:2007



* Indique que la charge est limitée par la capacité de levage hydraulique plutôt que par la charge limite d'équilibre. Les capacités de levage ci-dessus sont conformes à la norme ISO 10567:2007 relative à la capacité de levage des pelles hydrauliques. Elles ne dépassent pas 87 % de la capacité de levage hydraulique ou 75 % de la charge limite d'équilibre. Le poids de tous les accessoires de levage doit être soustrait des capacités de levage indiquées ci-dessus. Les capacités de levage sont établies pour une machine positionnée sur une surface ferme et uniforme. L'utilisation d'un point d'attache d'un outil de travail pour manipuler/lever des objets peut affecter les performances de levage de la machine.

La capacité de levage varie de ±5 % pour tous les patins de chaîne disponibles.

Référez-vous systématiquement au Guide d'utilisation et d'entretien adéquat pour obtenir des informations sur un produit spécifique

Spécifications de la pelle hydraulique 315

Capacités de levage de la flèche normale – Contrepoids : 3,83 mt (8 440 lb) – sans godet – Lame relevée

Lame de 2 500 mm (8'2")

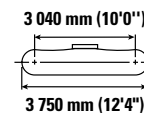
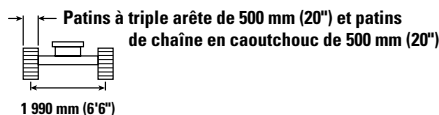
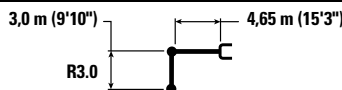

Diagram	1 500 mm (5'0")		3 000 mm (10'0")		4 500 mm (15'0")		6 000 mm (20'0")		7 000 mm (25'0")		Diagram		mm ft/in
	kg lb	kg lb	kg lb	kg lb	kg lb	kg lb	kg lb	kg lb	kg lb	kg lb	kg lb	kg lb	
7 500 mm 25'0"					*2 700	*2 700					*2 600 *5 850	*2 600 *5 850	4 540 14'3"
6 000 mm 20'0"					*3 450 *7 550	*3 450 *7 550	*2 400	*2 400			*2 200 *4 850	*2 200 *4 850	6 070 19'8"
4 500 mm 15'0"					*3 650 *7 950	*3 650 *7 950	*3 450 *7 400	2 750 5 900			*2 050 *4 500	*2 050 *4 500	6 960 22'8"
3 000 mm 10'0"			*5 850 *12 100	*5 850 *12 100	*4 800 *10 350	4 100 8 850	*3 950 8 500	2 650 5 700			*2 050 *4 500	1 900 4 150	7 440 24'4"
1 500 mm 5'0"			*8 750 *18 800	6 950 14 950	*5 600 *12 050	3 850 8 250	3 800 8 200	2 550 5 450	*2 500	1 800	*2 150 *4 750	1 800 3 900	7 590 24'10"
0 mm 0'0"			*7 000 *16 150	6 500 13 950	5 700 12 250	3 600 7 750	3 700 7 950	2 450 5 200			*2 400 *5 250	1 800 3 950	7 430 24'4"
-1 500 mm -5'0"	kg lb	*4 300 *9 650	*4 300 *9 650	*8 500 *18 350	6 400 13 700	5 600 11 950	3 500 7 550	3 650 7 800	2 400 5 100		*2 850 *6 250	1 950 4 300	6 940 22'8"
-3 000 mm -10'0"	kg lb	*7 450 *16 700	*7 450 *16 700	*6 650 *14 350	6 450 13 800	*4 700 *10 000	3 500 7 500	*3 000 7 500	2 400		*2 950 *6 400	2 400 5 250	6 050 19'8"
-4 500 mm -15'0"	kg lb			*3 450 *7 050	*3 450 *7 050						*2 050 *4 250	*2 050 *4 250	4 490 14'4"

Capacités de levage de la flèche normale – Contrepoids : 3,83 mt (8 440 lb) – sans godet – Lame relevée

Lame de 2 500 mm (8'2")

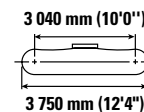
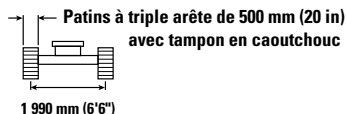
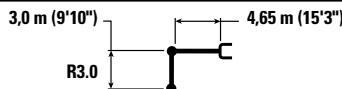

Diagram	1 500 mm (5'0")		3 000 mm (10'0")		4 500 mm (15'0")		6 000 mm (20'0")		7 000 mm (25'0")		Diagram		mm ft/in
	kg lb	kg lb	kg lb	kg lb	kg lb	kg lb	kg lb	kg lb	kg lb	kg lb	kg lb	kg lb	
7 500 mm 25'0"					*2 700	*2 700					*2 600 *5 850	*2 600 *5 850	4 540 14'3"
6 000 mm 20'0"					*3 450 *7 550	*3 450 *7 550	*2 400	*2 400			*2 200 *4 850	*2 200 *4 850	6 070 19'8"
4 500 mm 15'0"					*3 650 *7 950	*3 650 *7 950	*3 450 *7 400	2 850 6 050			*2 050 *4 500	*2 050 *4 500	6 960 22'8"
3 000 mm 10'0"			*5 850 *12 100	*5 850 *12 100	*4 800 *10 350	4 250 9 100	*3 950 *8 550	2 750 5 900			*2 050 *4 500	1 950 4 300	7 440 24'4"
1 500 mm 5'0"			*8 750 *18 800	7 150 15 400	*5 600 *12 050	3 950 8 500	3 950 8 500	2 600 5 650	*2 500	1 900	*2 150 *4 750	1 850 4 050	7 590 24'10"
0 mm 0'0"			*7 000 *16 150	6 700 14 400	5 900 12 650	3 750 8 050	3 850 8 250	2 500 5 400			*2 400 *5 250	1 850 4 100	7 430 24'4"
-1 500 mm -5'0"	kg lb	*4 300 *9 650	*4 300 *9 650	*8 500 *18 350	6 600 14 150	*5 750 12 400	3 650 7 800	3 750 8 100	2 450 5 300		*2 850 *6 250	2 050 4 450	6 940 22'8"
-3 000 mm -10'0"	kg lb	*7 450 *16 700	*7 450 *16 700	*6 650 *14 350	6 650 14 250	*4 700 *10 000	3 650 7 800	*3 000 7 800	2 500		*2 950 *6 400	2 450 5 450	6 050 19'8"
-4 500 mm -15'0"	kg lb			*3 450 *7 050	*3 450 *7 050						*2 050 *4 250	*2 050 *4 250	4 490 14'4"



ISO 10567:2007



* Indique que la charge est limitée par la capacité de levage hydraulique plutôt que par la charge limite d'équilibre. Les capacités de levage ci-dessus sont conformes à la norme ISO 10567:2007 relative à la capacité de levage des pelles hydrauliques. Elles ne dépassent pas 87 % de la capacité de levage hydraulique ou 75 % de la charge limite d'équilibre. Le poids de tous les accessoires de levage doit être soustrait des capacités de levage indiquées ci-dessus. Les capacités de levage sont établies pour une machine positionnée sur une surface ferme et uniforme. L'utilisation d'un point d'attache d'un outil de travail pour manipuler/lever des objets peut affecter les performances de levage de la machine.

La capacité de levage varie de $\pm 5\%$ pour tous les patins de chaîne disponibles.

Référez-vous systématiquement au Guide d'utilisation et d'entretien adéquat pour obtenir des informations sur un produit spécifique

Spécifications de la pelle hydraulique 315

Capacités de levage de la flèche normale – Contrepoids : 3,83 mt (8 440 lb) – sans godet – Lame relevée

Lame de 2 600 mm (8'6")

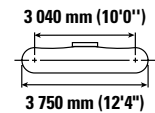
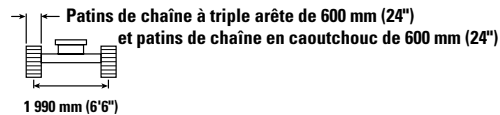
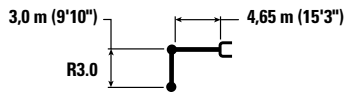

Diagram	1 500 mm (5'0")		3 000 mm (10'0")		4 500 mm (15'0")		6 000 mm (20'0")		7 000 mm (25'0")		Diagram		mm ft/in
	kg lb	kg lb	kg lb	kg lb	kg lb	kg lb	kg lb	kg lb	kg lb	kg lb	kg lb	kg lb	
7 500 mm 25'0"					*2 700	*2 700					*2 600 *5 850	*2 600 *5 850	4 540 14'3"
6 000 mm 20'0"					*3 450 *7 550	*3 450 *7 550	*2 400	*2 400			*2 200 *4 850	*2 200 *4 850	6 070 19'8"
4 500 mm 15'0"					*3 650 *7 950	*3 650 *7 950	*3 450 *7 400	2 800 6 000			*2 050 *4 500	*2 050 *4 500	6 960 22'8"
3 000 mm 10'0"			*5 850 *12 100	*5 850 *12 100	*4 800 *10 350	4 200 9 000	*3 950 *8 550	2 700 5 800			*2 050 *4 500	1 950 4 250	7 440 24'4"
1 500 mm 5'0"			*8 750 *18 800	7 100 15 250	*5 600 *12 050	3 900 8 400	3 900 8 350	2 600 5 550	*2 500	1 850	*2 150 *4 750	1 850 4 000	7 590 24'10"
0 mm 0'0"			*7 000 *16 150	6 650 14 250	5 800 12 450	3 700 7 950	3 750 8 100	2 500 5 350			*2 400 *5 250	1 850 4 050	7 430 24'4"
-1 500 mm -5'0"		*4 300 *9 650	*4 300 *9 650	*8 500 *18 350	6 500 13 950	5 700 12 200	3 600 7 700	3 700 7 950	2 450 5 200		*2 850 *6 250	2 000 4 400	6 940 22'8"
-3 000 mm -10'0"		*7 450 *16 700	*7 450 *16 700	*6 650 *14 350	6 550 14 100	*4 700 *10 000	3 600 7 700	*3 000	2 450		*2 950 *6 400	2 450 5 400	6 050 19'8"
-4 500 mm -15'0"				*3 450 *7 050	*3 450 *7 050						*2 050 *4 250	*2 050 *4 250	4 490 14'4"

Capacités de levage de la flèche normale – Contrepoids : 3,83 mt (8 440 lb) – sans godet – Lame relevée

Lame de 2 700 mm (8'10")

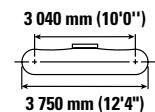
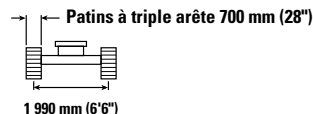
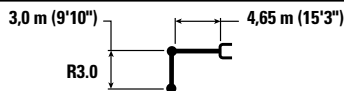

Diagram	1 500 mm (5'0")		3 000 mm (10'0")		4 500 mm (15'0")		6 000 mm (20'0")		7 000 mm (25'0")		Diagram		mm ft/in
	kg lb	kg lb	kg lb	kg lb	kg lb	kg lb	kg lb	kg lb	kg lb	kg lb	kg lb	kg lb	
7 500 mm 25'0"					*2 700	*2 700					*2 600 *5 850	*2 600 *5 850	4 540 14'3"
6 000 mm 20'0"					*3 450 *7 550	*3 450 *7 550	*2 400	*2 400			*2 200 *4 850	*2 200 *4 850	6 070 19'8"
4 500 mm 15'0"					*3 650 *7 950	*3 650 *7 950	*3 450 *7 400	2 850 6 100			*2 050 *4 500	*2 050 *4 500	6 960 22'8"
3 000 mm 10'0"			*5 850 *12 100	*5 850 *12 100	*4 800 *10 350	4 250 9 100	*3 950 *8 550	2 750 5 900			*2 050 *4 500	1 950 4 300	7 440 24'4"
1 500 mm 5'0"			*8 750 *18 800	7 200 15 450	*5 600 *12 050	3 950 8 500	3 950 8 450	2 650 5 650	*2 500	1 900	*2 150 *4 750	1 850 4 050	7 590 24'10"
0 mm 0'0"			*7 000 *16 150	6 700 14 400	5 900 12 600	3 750 8 050	3 800 8 200	2 500 5 400			*2 400 *5 250	1 850 4 100	7 430 24'4"
-1 500 mm -5'0"		*4 300 *9 650	*4 300 *9 650	*8 500 *18 350	6 600 14 150	*5 750 12 350	3 650 7 800	3 750 8 050	2 450 5 300		*2 850 *6 250	2 050 4 450	6 940 22'8"
-3 000 mm -10'0"		*7 450 *16 700	*7 450 *16 700	*6 650 *14 350	6 650 14 300	*4 700 *10 000	3 650 7 800	*3 000	2 500		*2 950 *6 400	2 450 5 450	6 050 19'8"
-4 500 mm -15'0"				*3 450 *7 050	*3 450 *7 050						*2 050 *4 250	*2 050 *4 250	4 490 14'4"



ISO 10567:2007



* Indique que la charge est limitée par la capacité de levage hydraulique plutôt que par la charge limite d'équilibre. Les capacités de levage ci-dessus sont conformes à la norme ISO 10567:2007 relative à la capacité de levage des pelles hydrauliques. Elles ne dépassent pas 87 % de la capacité de levage hydraulique ou 75 % de la charge limite d'équilibre. Le poids de tous les accessoires de levage doit être soustrait des capacités de levage indiquées ci-dessus. Les capacités de levage sont établies pour une machine positionnée sur une surface ferme et uniforme. L'utilisation d'un point d'attache d'un outil de travail pour manipuler/lever des objets peut affecter les performances de levage de la machine.

La capacité de levage varie de $\pm 5\%$ pour tous les patins de chaîne disponibles.

Référez-vous systématiquement au Guide d'utilisation et d'entretien adéquat pour obtenir des informations sur un produit spécifique

Spécifications de la pelle hydraulique 315

Capacités de levage de la flèche normale – Contrepoids : 3,83 mt (8 440 lb) – sans godet – Lame relevée

Lame de 2 700 mm (8'10")

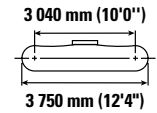
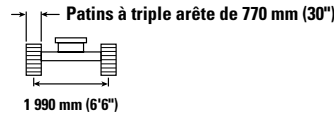
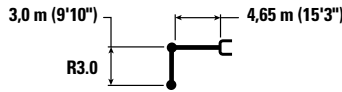

		1 500 mm (5'0")		3 000 mm (10'0")		4 500 mm (15'0")		6 000 mm (20'0")		7 000 mm (25'0")		mm ft/in		
7 500 mm 25'0"	kg lb					*2 700	*2 700					*2 600 *5 850	*2 600 *5 850	4 540 14'3"
6 000 mm 20'0"	kg lb					*3 450 *7 550	*3 450 *7 550	*2 400	*2 400			*2 200 *4 850	*2 200 *4 850	6 070 19'8"
4 500 mm 15'0"	kg lb					*3 650 *7 950	*3 650 *7 950	*3 450 *7 400	2 850 6 150			*2 050 *4 500	*2 050 *4 500	6 960 22'8"
3 000 mm 10'0"	kg lb			*5 850 *12 100	*5 850 *12 100	*4 800 *10 350	4 300 9 200	*3 950 *8 550	2 800 5 950			*2 050 *4 500	2 000 4 350	7 440 24'4"
1 500 mm 5'0"	kg lb			*8 750 *18 800	7 250 15 600	*5 600 *12 050	4 000 8 600	4 000 8 550	2 650 5 700	*2 500	1 900	*2 150 *4 750	1 850 4 100	7 590 24'10"
0 mm 0'0"	kg lb			*7 000 *16 150	6 800 14 550	5 950 12 750	3 800 8 100	3 850 8 300	2 550 5 450			*2 400 *5 250	1 900 4 150	7 430 24'4"
-1 500 mm -5'0"	kg lb	*4 300 *9 650	*4 300 *9 650	*8 500 *18 350	6 650 14 300	*5 750 *12 400	3 650 7 900	3 800 8 150	2 500 5 350			*2 850 *6 250	2 050 4 500	6 940 22'8"
-3 000 mm -10'0"	kg lb	*7 450 *16 700	*7 450 *16 700	*6 650 *14 350	*6 650 *14 350	*4 700 *10 000	3 650 7 900	*3 000	2 500			*2 950 *6 400	2 500 5 500	6 050 19'8"
-4 500 mm -15'0"	kg lb			*3 450 *7 050	*3 450 *7 050							*2 050 *4 250	*2 050 *4 250	4 490 14'4"



ISO 10567:2007



* Indique que la charge est limitée par la capacité de levage hydraulique plutôt que par la charge limite d'équilibre. Les capacités de levage ci-dessus sont conformes à la norme ISO 10567:2007 relative à la capacité de levage des pelles hydrauliques. Elles ne dépassent pas 87 % de la capacité de levage hydraulique ou 75 % de la charge limite d'équilibre. Le poids de tous les accessoires de levage doit être soustrait des capacités de levage indiquées ci-dessus. Les capacités de levage sont établies pour une machine positionnée sur une surface ferme et uniforme. L'utilisation d'un point d'attache d'un outil de travail pour manipuler/lever des objets peut affecter les performances de levage de la machine.

La capacité de levage varie de $\pm 5\%$ pour tous les patins de chaîne disponibles.

Référez-vous systématiquement au Guide d'utilisation et d'entretien adéquat pour obtenir des informations sur un produit spécifique

Spécifications de la pelle hydraulique 315

Capacités de levage de la flèche normale – Contrepoids : 3,83 mt (8 440 lb) – sans godet – Lame relevée

Lame de 2 500 mm (8'2")



Diagramme de la pelle	3 000 mm (10'0")		4 500 mm (15'0")		6 000 mm (20'0")		Diagramme de la pelle		mm ft/in
	kg lb	kg lb	kg lb	kg lb	kg lb	kg lb	kg lb	kg lb	
7 500 mm 25'0"	*4 750 *9 450	*4 750 *9 450					*3 700 *8 450	*3 700 *8 450	3 420 10'5"
6 000 mm 20'0"	*4 650 *10 300	*4 650 *10 300	*4 600 *9 800	4 250 9 100			*2 800 *6 200	*2 800 *6 200	5 300 17'1"
4 500 mm 15'0"	*5 050 *10 900	*5 050 *10 900	*5 300 *11 500	4 150 8 950	*3 900 *7 600	2 600 5 550	*2 550 *5 650	*2 400 5 250	6 300 20'6"
3 000 mm 10'0"	*9 200 *19 850	7 200 15 500	*6 000 *13 000	3 900 8 400	3 850 8 250	2 500 5 400	*2 500 *5 550	2 050 4 500	6 830 22'4"
1 500 mm 5'0"			5 750 12 300	3 600 7 750	3 700 7 950	2 400 5 150	*2 600 *5 750	1 900 4 200	6 990 22'10"
0 mm 0'0"	*5 050 *11 700	*5 050 *11 700	*5 050 *10 900	3 400 7 350	*3 500 *7 500	2 300 4 950	*2 500 *5 450	1 950 4 250	6 820 22'4"
-1 500 mm -5'0"	*3 500 *7 700	*3 500 *7 700	*3 350 *7 250	3 350 *7 250	*2 050 *4 150	*2 050 *4 150	*1 600 *3 400	*1 600 *3 400	6 280 20'6"

Capacités de levage de la flèche normale – Contrepoids : 3,83 mt (8 440 lb) – sans godet – Lame relevée

Lame de 2 500 mm (8'2")

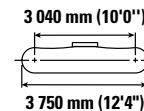
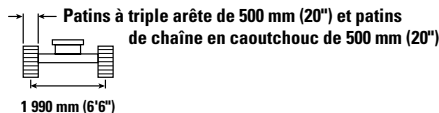
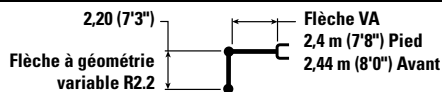

Diagramme de la pelle	3 000 mm (10'0")		4 500 mm (15'0")		6 000 mm (20'0")		Diagramme de la pelle		mm ft/in
	kg lb	kg lb	kg lb	kg lb	kg lb	kg lb	kg lb	kg lb	
7 500 mm 25'0"	*4 750 *9 450	*4 750 *9 450					*3 700 *8 450	*3 700 *8 450	3 420 10'5"
6 000 mm 20'0"	*4 650 *10 300	*4 650 *10 300	*4 600 *9 800	4 400 9 350			*2 800 *6 200	*2 800 *6 200	5 300 17'1"
4 500 mm 15'0"	*5 050 *10 900	*5 050 *10 900	*5 300 *11 500	4 300 9 200	*3 900 *7 600	2 700 5 750	*2 550 *5 650	*2 450 5 450	6 300 20'6"
3 000 mm 10'0"	*9 200 *19 850	7 400 15 950	*6 000 *13 000	4 000 8 650	3 950 8 500	2 600 5 600	*2 500 *5 550	2 100 4 650	6 830 22'4"
1 500 mm 5'0"			*5 900 12 750	3 700 8 000	3 850 8 250	2 500 5 350	*2 600 *5 750	2 000 4 350	6 990 22'10"
0 mm 0'0"	*5 050 *11 700	*5 050 *11 700	*5 050 *10 900	3 550 7 600	*3 500 *7 500	2 400 5 150	*2 500 *5 450	2 000 4 450	6 820 22'4"
-1 500 mm -5'0"	*3 500 *7 700	*3 500 *7 700	*3 350 *7 250	3 350 *7 250	*2 050 *4 150	*2 050 *4 150	*1 600 *3 400	*1 600 *3 400	6 280 20'6"



ISO 10567:2007

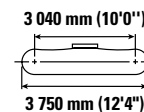
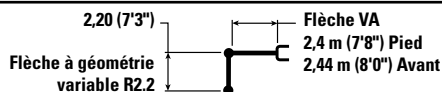

* Indique que la charge est limitée par la capacité de levage hydraulique plutôt que par la charge limite d'équilibre. Les capacités de levage ci-dessus sont conformes à la norme ISO 10567:2007 relative à la capacité de levage des pelles hydrauliques. Elles ne dépassent pas 87 % de la capacité de levage hydraulique ou 75 % de la charge limite d'équilibre. Le poids de tous les accessoires de levage doit être soustrait des capacités de levage indiquées ci-dessus. Les capacités de levage sont établies pour une machine positionnée sur une surface ferme et uniforme. L'utilisation d'un point d'attache d'un outil de travail pour manipuler/lever des objets peut affecter les performances de levage de la machine.

Longueur maximale du VAB.

La capacité de levage varie de $\pm 5\%$ pour tous les patins de chaîne disponibles.

Référez-vous systématiquement au Guide d'utilisation et d'entretien adéquat pour obtenir des informations sur un produit spécifique

Spécifications de la pelle hydraulique 315

Capacités de levage de la flèche normale – Contrepoids : 3,83 mt (8 440 lb) – sans godet – Lame relevée

Lame de 2 600 mm (8'6")

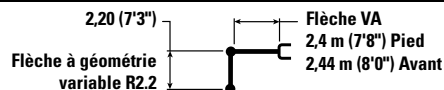

Flèche VA
2,4 m (7'8") Pied
2,44 m (8'0") Avant

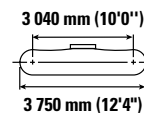
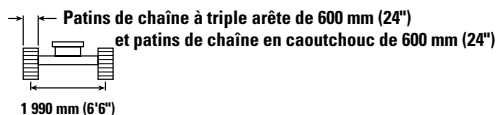

		3 000 mm (10'0")		4 500 mm (15'0")		6 000 mm (20'0")				mm ft/in
7 500 mm 25'0"	kg lb	*4 750 *9 450	*4 750 *9 450					*3 700 *8 450	*3 700 *8 450	3 420 10'5"
6 000 mm 20'0"	kg lb	*4 650 *10 300	*4 650 *10 300	*4 600 *9 800	4 350 9 250			*2 800 *6 200	*2 800 *6 200	5 300 17'1"
4 500 mm 15'0"	kg lb	*5 050 *10 900	*5 050 *10 900	*5 300 *11 500	4 250 9 100	*3 900 *7 600	2 650 5 650	*2 550 *5 650	2 450 5 400	6 300 20'6"
3 000 mm 10'0"	kg lb	*9 200 *19 850	7 350 15 800	*6 000 *13 000	3 950 8 550	3 900 8 350	2 550 5 500	*2 500 *5 550	2 100 4 600	6 830 22'4"
1 500 mm 5'0"	kg lb			5 850 12 550	3 650 7 900	3 750 8 100	2 450 5 250	*2 600 *5 750	1 950 4 300	6 990 22'10"
0 mm 0'0"	kg lb	*5 050 *11 700	*5 050 *11 700	*5 050 *10 900	3 500 7 500	*3 500 *7 500	2 350 5 100	*2 500 *5 450	2 000 4 350	6 820 22'4"
-1 500 mm -5'0"	kg lb	*3 500 *7 700	*3 500 *7 700	*3 350 *7 250	*3 350 *7 250	*2 050 *4 150	*2 050 *4 150	*1 600 *3 400	*1 600 *3 400	6 280 20'6"

Capacités de levage de la flèche normale – Contrepoids : 3,83 mt (8 440 lb) – sans godet – Lame relevée

Lame de 2 700 mm (8'10")

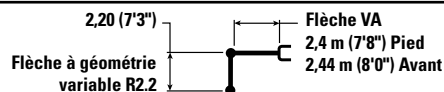

Flèche VA
2,4 m (7'8") Pied
2,44 m (8'0") Avant

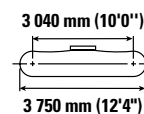
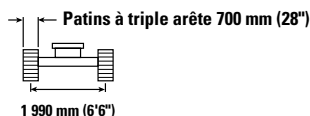

		3 000 mm (10'0")		4 500 mm (15'0")		6 000 mm (20'0")				mm ft/in
7 500 mm 25'0"	kg lb	*4 750 *9 450	*4 750 *9 450					*3 700 *8 450	*3 700 *8 450	3 420 10'5"
6 000 mm 20'0"	kg lb	*4 650 *10 300	*4 650 *10 300	*4 600 *9 800	4 400 9 400			*2 800 *6 200	*2 800 *6 200	5 300 17'1"
4 500 mm 15'0"	kg lb	*5 050 *10 900	*5 050 *10 900	*5 300 *11 500	4 300 9 200	*3 900 *7 600	2 700 5 750	*2 550 *5 650	2 450 5 450	6 300 20'6"
3 000 mm 10'0"	kg lb	*9 200 *19 850	7 400 16 000	*6 000 *13 000	4 000 8 650	3 950 8 450	2 600 5 600	*2 500 *5 550	2 100 4 650	6 830 22'4"
1 500 mm 5'0"	kg lb			*5 900 12 700	3 700 8 000	3 800 8 200	2 500 5 350	*2 600 *5 750	2 000 4 350	6 990 22'10"
0 mm 0'0"	kg lb	*5 050 *11 700	*5 050 *11 700	*5 050 *10 900	3 550 7 600	*3 500 *7 500	2 400 5 150	*2 500 *5 450	2 050 4 450	6 820 22'4"
-1 500 mm -5'0"	kg lb	*3 500 *7 700	*3 500 *7 700	*3 350 *7 250	*3 350 *7 250	*2 050 *4 150	*2 050 *4 150	*1 600 *3 400	*1 600 *3 400	6 280 20'6"



ISO 10567:2007



* Indique que la charge est limitée par la capacité de levage hydraulique plutôt que par la charge limite d'équilibre. Les capacités de levage ci-dessus sont conformes à la norme ISO 10567:2007 relative à la capacité de levage des pelles hydrauliques. Elles ne dépassent pas 87 % de la capacité de levage hydraulique ou 75 % de la charge limite d'équilibre. Le poids de tous les accessoires de levage doit être soustrait des capacités de levage indiquées ci-dessus. Les capacités de levage sont établies pour une machine positionnée sur une surface ferme et uniforme. L'utilisation d'un point d'attache d'un outil de travail pour manipuler/lever des objets peut affecter les performances de levage de la machine.

Longueur maximale du VAB.

La capacité de levage varie de $\pm 5\%$ pour tous les patins de chaîne disponibles.

Référez-vous systématiquement au Guide d'utilisation et d'entretien adéquat pour obtenir des informations sur un produit spécifique

Spécifications de la pelle hydraulique 315

Capacités de levage de la flèche normale – Contrepoids : 3,83 mt (8 440 lb) – sans godet – Lame relevée

Lame de 2 700 mm (8'10")



Diagramme de la pelle	3 000 mm (10'0")		4 500 mm (15'0")		6 000 mm (20'0")		Diagramme de la pelle		mm ft/in
	kg lb	kg lb	kg lb	kg lb	kg lb	kg lb	kg lb	kg lb	
7 500 mm 25'0"	*4 750 *9 450	*4 750 *9 450					*3 700 *8 450	*3 700 *8 450	3 420 10'5"
6 000 mm 20'0"	*4 650 *10 300	*4 650 *10 300	*4 600 *9 800	4 400 9 450			*2 800 *6 200	*2 800 *6 200	5 300 17'1"
4 500 mm 15'0"	*5 050 *10 900	*5 050 *10 900	*5 300 *11 500	4 350 9 300	*3 900 *7 600	2 700 5 800	*2 550 *5 650	*2 550 *5 500	6 300 20'6"
3 000 mm 10'0"	*9 200 *19 850	7 500 16 150	*6 000 *13 000	4 050 8 750	4 000 8 550	2 650 5 650	*2 500 *5 550	2 150 4 700	6 830 22'4"
1 500 mm 5'0"			*5 900 *12 800	3 750 8 100	3 850 8 300	2 500 5 400	*2 600 *5 750	2 000 4 400	6 990 22'10"
0 mm 0'0"	*5 050 *11 700	*5 050 *11 700	*5 050 *10 900	3 550 7 700	*3 500 *7 500	2 450 5 200	*2 500 *5 450	2 050 4 500	6 820 22'4"
-1 500 mm -5'0"	*3 500 *7 700	*3 500 *7 700	*3 350 *7 250	*3 350 *7 250	*2 050 *4 150	*2 050 *4 150	*1 600 *3 400	*1 600 *3 400	6 280 20'6"

Capacités de levage de la flèche normale – Contrepoids : 3,83 mt (8 440 lb) – sans godet – Lame relevée

Lame de 2 500 mm (8'2")

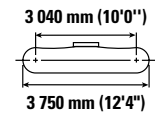
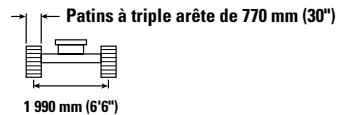
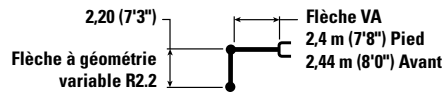

Diagramme de la pelle	3 000 mm (10'0")		4 500 mm (15'0")		6 000 mm (20'0")		Diagramme de la pelle		mm ft/in
	kg lb	kg lb	kg lb	kg lb	kg lb	kg lb	kg lb	kg lb	
7 500 mm 25'0"	*4 450 *9 650	*4 450 *9 650					*3 000 *6 850	*3 000 *6 850	3 990 12'5"
6 000 mm 20'0"	*4 000 *8 850	*4 000 *8 850	*4 100 *8 950	*4 100 *8 950			*2 400 *5 300	*2 400 *5 300	5 680 18'4"
4 500 mm 15'0"	*4 100 *8 950	*4 100 *8 950	*4 550 *9 900	4 250 9 100	*3 900 *8 150	2 650 5 700	*2 200 *4 850	*2 200 *4 850	6 620 21'6"
3 000 mm 10'0"	*9 050 *19 450	7 400 16 000	*5 900 *12 650	4 000 8 550	3 900 8 350	2 550 5 500	*2 200 *4 800	1 950 4 250	7 120 23'3"
1 500 mm 5'0"			5 800 12 500	3 650 7 900	3 750 8 050	2 450 5 250	*2 250 *4 950	1 850 4 000	7 270 23'10"
0 mm 0'0"	*5 500 *12 750	*5 500 *12 750	*5 300 *11 500	3 450 7 450	3 650 7 800	2 350 5 000	*2 450 *5 400	1 850 4 050	7 110 23'3"
-1 500 mm -5'0"	*4 400 *9 600	*4 400 *9 600	*3 800 *8 150	3 400 7 300	*2 500 *5 250	2 300 4 950	*1 700 *3 650	*1 700 *3 650	6 600 21'7"



ISO 10567:2007

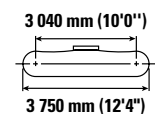
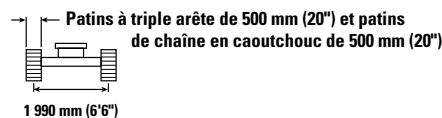
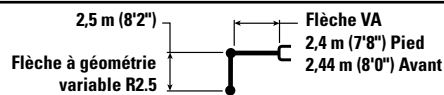

* Indique que la charge est limitée par la capacité de levage hydraulique plutôt que par la charge limite d'équilibre. Les capacités de levage ci-dessus sont conformes à la norme ISO 10567:2007 relative à la capacité de levage des pelles hydrauliques. Elles ne dépassent pas 87 % de la capacité de levage hydraulique ou 75 % de la charge limite d'équilibre. Le poids de tous les accessoires de levage doit être soustrait des capacités de levage indiquées ci-dessus. Les capacités de levage sont établies pour une machine positionnée sur une surface ferme et uniforme. L'utilisation d'un point d'attache d'un outil de travail pour manipuler/lever des objets peut affecter les performances de levage de la machine.

Longueur maximale du VAB.

La capacité de levage varie de $\pm 5\%$ pour tous les patins de chaîne disponibles.

Référez-vous systématiquement au Guide d'utilisation et d'entretien adéquat pour obtenir des informations sur un produit spécifique

Spécifications de la pelle hydraulique 315







Capacités de levage de la flèche normale – Contrepoids : 3,83 mt (8 440 lb) – sans godet – lame relevée

Lame de 2 500 mm (8'2")

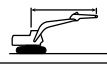
2,5 m (8'2")
Flèche à géométrie variable R2.5
Flèche VA
2,4 m (7'8") Pied
2,44 m (8'0") Avant

Patins à triple arête de 500 mm (20 in)
avec tampon en caoutchouc
1 990 mm (6'6")

3 040 mm (10'0")
3 750 mm (12'4")

		3 000 mm (10'0")		4 500 mm (15'0")		6 000 mm (20'0")				mm ft/in
										
7 500 mm 25'0"	kg lb	*4 450 *9 650	*4 450 *9 650					*3 000 *6 850	*3 000 *6 850	3 990 12'5"
6 000 mm 20'0"	kg lb	*4 000 *8 850	*4 000 *8 850	*4 100 *8 950	*4 100 *8 950			*2 400 *5 300	*2 400 *5 300	5 680 18'4"
4 500 mm 15'0"	kg lb	*4 100 *8 950	*4 100 *8 950	*4 550 *9 900	4 350 9 350	*3 900 *8 150	2 750 5 850	*2 200 *4 850	*2 200 *4 850	6 620 21'6"
3 000 mm 10'0"	kg lb	*9 050 *19 450	7 650 16 450	*5 900 *12 650	4 100 8 800	4 000 8 600	2 650 5 700	*2 200 *4 800	2 000 4 400	7 120 23'3"
1 500 mm 5'0"	kg lb			*6 000 12 900	3 800 8 150	3 900 8 300	2 500 5 400	*2 250 *4 950	1 900 4 150	7 270 23'10"
0 mm 0'0"	kg lb	*5 500 *12 750	*5 500 *12 750	*5 300 *11 500	3 600 7 700	*3 750 *8 000	2 400 5 200	*2 450 *5 400	1 950 4 200	7 110 23'3"
-1 500 mm -5'0"	kg lb	*4 400 *9 600	*4 400 *9 600	*3 800 *8 150	3 500 7 550	*2 500 *5 250	2 400 5 150	*1 700 *3 650	*1 700 *3 650	6 600 21'7"







Capacités de levage de la flèche normale – Contrepoids : 3,83 mt (8 440 lb) – sans godet – lame relevée

Lame de 2 600 mm (8'6")

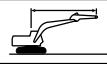
2,5 m (8'2")
Flèche à géométrie variable R2.5
Flèche VA
2,4 m (7'8") Pied
2,44 m (8'0") Avant

Patins de chaîne à triple arête de 600 mm (24")
et patins de chaîne en caoutchouc de 600 mm (24")
1 990 mm (6'6")

3 040 mm (10'0")
3 750 mm (12'4")

		3 000 mm (10'0")		4 500 mm (15'0")		6 000 mm (20'0")				mm ft/in
										
7 500 mm 25'0"	kg lb	*4 450 *9 650	*4 450 *9 650					*3 000 *6 850	*3 000 *6 850	3 990 12'5"
6 000 mm 20'0"	kg lb	*4 000 *8 850	*4 000 *8 850	*4 100 *8 950	*4 100 *8 950			*2 400 *5 300	*2 400 *5 300	5 680 18'4"
4 500 mm 15'0"	kg lb	*4 100 *8 950	*4 100 *8 950	*4 550 *9 900	4 300 9 250	*3 900 *8 150	2 700 5 800	*2 200 *4 850	*2 200 *4 850	6 620 21'6"
3 000 mm 10'0"	kg lb	*9 050 *19 450	7 550 16 300	*5 900 *12 650	4 050 8 700	3 950 8 500	2 600 5 600	*2 200 *4 800	2 000 4 350	7 120 23'3"
1 500 mm 5'0"	kg lb			5 900 12 700	3 750 8 050	3 800 8 200	2 500 5 350	*2 250 *4 950	1 850 4 100	7 270 23'10"
0 mm 0'0"	kg lb	*5 500 *12 750	*5 500 *12 750	*5 300 *11 500	3 550 7 600	3 700 7 950	2 400 5 150	*2 450 *5 400	1 900 4 150	7 110 23'3"
-1 500 mm -5'0"	kg lb	*4 400 *9 600	*4 400 *9 600	*3 800 *8 150	3 450 7 450	*2 500 *5 250	2 350 5 050	*1 700 *3 650	*1 700 *3 650	6 600 21'7"



ISO 10567:2007



* Indique que la charge est limitée par la capacité de levage hydraulique plutôt que par la charge limite d'équilibre. Les capacités de levage ci-dessus sont conformes à la norme ISO 10567:2007 relative à la capacité de levage des pelles hydrauliques. Elles ne dépassent pas 87 % de la capacité de levage hydraulique ou 75 % de la charge limite d'équilibre. Le poids de tous les accessoires de levage doit être soustrait des capacités de levage indiquées ci-dessus. Les capacités de levage sont établies pour une machine positionnée sur une surface ferme et uniforme. L'utilisation d'un point d'attache d'un outil de travail pour manipuler/lever des objets peut affecter les performances de levage de la machine.

Longueur maximale du VAB.

La capacité de levage varie de $\pm 5\%$ pour tous les patins de chaîne disponibles.

Référez-vous systématiquement au Guide d'utilisation et d'entretien adéquat pour obtenir des informations sur un produit spécifique

Spécifications de la pelle hydraulique 315

Capacités de levage de la flèche normale – Contrepoids : 3,83 mt (8 440 lb) – sans godet – Lame relevée

Lame de 2 700 mm (8'10")

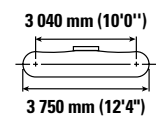
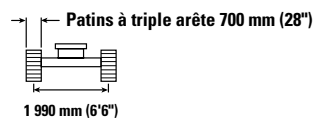
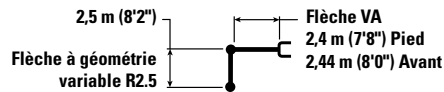

		3 000 mm (10'0")		4 500 mm (15'0")		6 000 mm (20'0")				mm ft/in
7 500 mm 25'0"	kg lb	*4 450 *9 650	*4 450 *9 650					*3 000 *6 850	*3 000 *6 850	3 990 12'5"
6 000 mm 20'0"	kg lb	*4 000 *8 850	*4 000 *8 850	*4 100 *8 950	*4 100 *8 950			*2 400 *5 300	*2 400 *5 300	5 680 18'4"
4 500 mm 15'0"	kg lb	*4 100 *8 950	*4 100 *8 950	*4 550 *9 900	4 350 9 400	*3 900 *8 150	2 750 5 900	*2 200 *4 850	*2 200 *4 850	6 620 21'6"
3 000 mm 10'0"	kg lb	*9 050 *19 450	7 650 16 450	*5 900 *12 650	4 100 8 800	4 000 8 600	2 650 5 700	*2 200 *4 800	2 000 4 450	7 120 23'3"
1 500 mm 5'0"	kg lb			6 000 12 850	3 800 8 150	3 850 8 300	2 550 5 450	*2 250 *4 950	1 900 4 150	7 270 23'10"
0 mm 0'0"	kg lb	*5 500 *12 750	*5 500 *12 750	*5 300 *11 500	3 600 7 700	*3 750 *8 000	2 450 5 200	*2 450 *5 400	1 950 4 250	7 110 23'3"
-1 500 mm -5'0"	kg lb	*4 400 *9 600	*4 400 *9 600	*3 800 *8 150	3 500 7 550	*2 500 *5 250	2 400 5 150	*1 700 *3 650	*1 700 *3 650	6 600 21'7"

Capacités de levage de la flèche normale – Contrepoids : 3,83 mt (8 440 lb) – sans godet – Lame relevée

Lame de 2 700 mm (8'10")

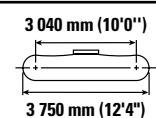
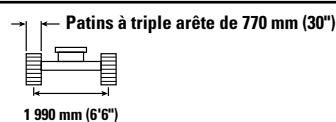
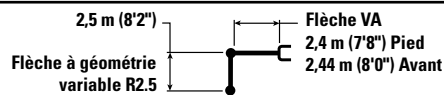

		3 000 mm (10'0")		4 500 mm (15'0")		6 000 mm (20'0")				mm ft/in
7 500 mm 25'0"	kg lb	*4 450 *9 650	*4 450 *9 650					*3 000 *6 850	*3 000 *6 850	3 990 12'5"
6 000 mm 20'0"	kg lb	*4 000 *8 850	*4 000 *8 850	*4 100 *8 950	*4 100 *8 950			*2 400 *5 300	*2 400 *5 300	5 680 18'4"
4 500 mm 15'0"	kg lb	*4 100 *8 950	*4 100 *8 950	*4 550 *9 900	4 400 9 450	*3 900 *8 150	2 800 5 950	*2 200 *4 850	*2 200 *4 850	6 620 21'6"
3 000 mm 10'0"	kg lb	*9 050 *19 450	7 700 16 600	*5 900 *12 650	4 150 8 900	4 050 8 650	2 700 5 750	*2 200 *4 800	2 050 4 450	7 120 23'3"
1 500 mm 5'0"	kg lb			*6 000 *13 000	3 850 8 250	3 900 8 400	2 550 5 500	*2 250 *4 950	1 900 4 200	7 270 23'10"
0 mm 0'0"	kg lb	*5 500 *12 750	*5 500 *12 750	*5 300 *11 500	3 600 7 800	*3 750 *8 000	2 450 5 250	*2 450 *5 400	1 950 4 250	7 110 23'3"
-1 500 mm -5'0"	kg lb	*4 400 *9 600	*4 400 *9 600	*3 800 *8 150	3 550 7 650	*2 500 *5 250	2 400 5 200	*1 700 *3 650	*1 700 *3 650	6 600 21'7"



ISO 10567:2007



* Indique que la charge est limitée par la capacité de levage hydraulique plutôt que par la charge limite d'équilibre. Les capacités de levage ci-dessus sont conformes à la norme ISO 10567:2007 relative à la capacité de levage des pelles hydrauliques. Elles ne dépassent pas 87 % de la capacité de levage hydraulique ou 75 % de la charge limite d'équilibre. Le poids de tous les accessoires de levage doit être soustrait des capacités de levage indiquées ci-dessus. Les capacités de levage sont établies pour une machine positionnée sur une surface ferme et uniforme. L'utilisation d'un point d'attache d'un outil de travail pour manipuler/lever des objets peut affecter les performances de levage de la machine.

Longueur maximale du VAB.

La capacité de levage varie de $\pm 5\%$ pour tous les patins de chaîne disponibles.

Référez-vous systématiquement au Guide d'utilisation et d'entretien adéquat pour obtenir des informations sur un produit spécifique

Spécifications de la pelle hydraulique 315

Capacités de levage de la flèche normale – Contrepoids : 3,83 mt (8 440 lb) – sans godet – lame relevée

Lame de 2 500 mm (8'2")

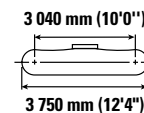
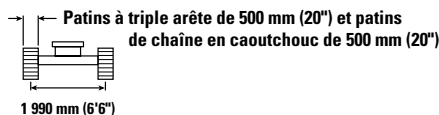
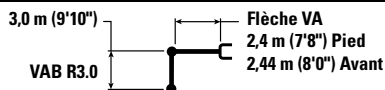

		3 000 mm (10'0")		4 500 mm (15'0")		6 000 mm (20'0")		7 500 mm (25'0")		mm ft/in		
7 500 mm 25'0"	kg lb	*8 350	*8 350	*3 000 *5 750	*3 000 *5 750					*2 400 *5 400	*2 400 *5 400	4 800 15'2"
6 000 mm 20'0"	kg lb			*3 450 *7 550	*3 450 *7 550	*2 700 *5 100	*2 700 *5 100			*2 000 *4 450	*2 000 *4 450	6 270 20'3"
4 500 mm 15'0"	kg lb	*3 050 *6 700	*3 050 *6 700	*3 600 *7 900	*3 600 *7 900	*3 550 *7 600	2 700 5 800			*1 900 *4 150	*1 900 *4 150	7 130 23'3"
3 000 mm 10'0"	kg lb	*6 200 *12 750	*6 200 *12 750	*5 000 *10 750	4 050 8 750	3 950 8 400	2 600 5 550	*2 250 1 800		*1 850 *4 100	1 750 3 850	7 590 24'10"
1 500 mm 5'0"	kg lb	*20 200	14 450	5 900 12 650	3 700 8 000	3 750 8 050	2 450 5 250	2 650 *5 450	1 750 3 700	*1 950 *4 250	1 650 3 600	7 740 25'4"
0 mm 0'0"	kg lb	*6 150 *14 250	*6 150 *13 300	*5 550 *12 000	3 450 7 450	3 600 7 800	2 350 5 000	*2 500 1 700		*2 100 *4 650	1 650 3 650	7 590 24'10"
-1 500 mm -5'0"	kg lb	*5 600 *12 200	*5 600 *12 200	*4 350 *9 350	3 350 7 200	*3 000 *6 350	2 250 4 850			*1 750 *3 800	*1 750 *3 800	7 110 23'3"
-3 000 mm -10'0"	kg lb			*2 250 *4 700	*2 250 *4 700					*1 500 *3 400	*1 500 *3 400	5 610 17'10"

Capacités de levage de la flèche normale – Contrepoids : 3,83 mt (8 440 lb) – sans godet – lame relevée

Lame de 2 500 mm (8'2")

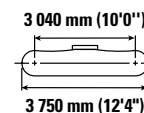
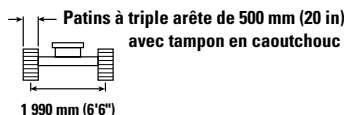
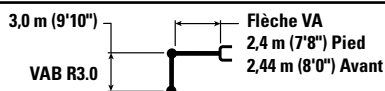

		3 000 mm (10'0")		4 500 mm (15'0")		6 000 mm (20'0")		7 500 mm (25'0")		mm ft/in		
7 500 mm 25'0"	kg lb	*8 350	*8 350	*3 000 *5 750	*3 000 *5 750					*2 400 *5 400	*2 400 *5 400	4 800 15'2"
6 000 mm 20'0"	kg lb			*3 450 *7 550	*3 450 *7 550	*2 700 *5 100	*2 700 *5 100			*2 000 *4 450	*2 000 *4 450	6 270 20'3"
4 500 mm 15'0"	kg lb	*3 050 *6 700	*3 050 *6 700	*3 600 *7 900	*3 600 *7 900	*3 550 *7 600	2 800 6 000			*1 900 *4 150	*1 900 *4 150	7 130 23'3"
3 000 mm 10'0"	kg lb	*6 200 *12 750	*6 200 *12 750	*5 000 *10 750	4 200 9 000	4 050 8 700	2 700 5 750	*2 250 1 850		*1 850 *4 100	1 800 4 000	7 590 24'10"
1 500 mm 5'0"	kg lb	*20 200	14 900	*6 000 *12 950	3 850 8 250	3 900 8 350	2 550 5 450	2 750 *5 450	1 800 3 850	*1 950 *4 250	1 700 3 750	7 740 25'4"
0 mm 0'0"	kg lb	*6 150 *14 250	*6 150 *13 750	*5 550 *12 050	3 600 7 700	3 750 8 050	2 400 5 150	*2 500 1 750		*2 100 *4 650	1 750 3 800	7 590 24'10"
-1 500 mm -5'0"	kg lb	*5 600 *12 200	*5 600 *12 200	*4 350 *9 350	3 450 7 450	*3 000 *6 350	2 350 5 050			*1 750 *3 800	*1 750 *3 800	7 110 23'3"
-3 000 mm -10'0"	kg lb			*2 250 *4 700	*2 250 *4 700					*1 500 *3 400	*1 500 *3 400	5 610 17'10"



ISO 10567:2007



* Indique que la charge est limitée par la capacité de levage hydraulique plutôt que par la charge limite d'équilibre. Les capacités de levage ci-dessus sont conformes à la norme ISO 10567:2007 relative à la capacité de levage des pelles hydrauliques. Elles ne dépassent pas 87 % de la capacité de levage hydraulique ou 75 % de la charge limite d'équilibre. Le poids de tous les accessoires de levage doit être soustrait des capacités de levage indiquées ci-dessus. Les capacités de levage sont établies pour une machine positionnée sur une surface ferme et uniforme. L'utilisation d'un point d'attache d'un outil de travail pour manipuler/lever des objets peut affecter les performances de levage de la machine.

Longueur maximale du VAB.

La capacité de levage varie de $\pm 5\%$ pour tous les patins de chaîne disponibles.

Référez-vous systématiquement au Guide d'utilisation et d'entretien adéquat pour obtenir des informations sur un produit spécifique

Spécifications de la pelle hydraulique 315

Capacités de levage de la flèche normale – Contrepoids : 3,83 mt (8 440 lb) – sans godet – lame relevée

Lame de 2 600 mm (8'6")

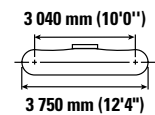
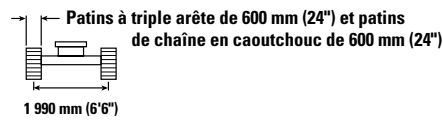
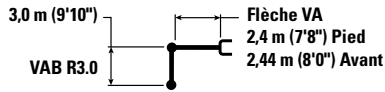

		3 000 mm (10'0")		4 500 mm (15'0")		6 000 mm (20'0")		7 500 mm (25'0")		mm ft/in		
7 500 mm 25'0"	kg lb	*8 350	*8 350	*3 000 *5 750	*3 000 *5 750					*2 400 *5 400	*2 400 *5 400	4 800 15'2"
6 000 mm 20'0"	kg lb			*3 450 *7 550	*3 450 *7 550	*2 700 *5 100	*2 700 *5 100			*2 000 *4 450	*2 000 *4 450	6 270 20'3"
4 500 mm 15'0"	kg lb	*3 050 *6 700	*3 050 *6 700	*3 600 *7 900	*3 600 *7 900	*3 550 *7 600	2 750 5 900			*1 900 *4 150	*1 900 *4 150	7 130 23'3"
3 000 mm 10'0"	kg lb	*6 200 *12 750	*6 200 *12 750	*5 000 *10 750	4 150 8 900	4 000 8 550	2 650 5 700	*2 250 1 850		*1 850 *4 100	1 800 3 950	7 590 24'10"
1 500 mm 5'0"	kg lb	*20 200	14 750	6 000 12 850	3 800 8 150	3 850 8 200	2 500 5 350	2 700 *5 450	1 800 3 800	*1 950 *4 250	1 700 3 700	7 740 25'4"
0 mm 0'0"	kg lb	*6 150 *14 250	*6 150 13 600	*5 550 *12 050	3 550 7 600	3 700 7 900	2 400 5 100	*2 500 1 750		*2 100 *4 650	1 700 3 750	7 590 24'10"
-1 500 mm -5'0"	kg lb	*5 600 *12 200	*5 600 *12 200	*4 350 *9 350	3 400 7 350	*3 000 *6 350	2 300 4 950			*1 750 *3 800	*1 750 *3 800	7 110 23'3"
-3 000 mm -10'0"	kg lb			*2 250 *4 700	*2 250 *4 700					*1 500 *3 400	*1 500 *3 400	5 610 17'10"

Capacités de levage de la flèche normale – Contrepoids : 3,83 mt (8 440 lb) – sans godet – lame relevée

Lame de 2 700 mm (8'10")

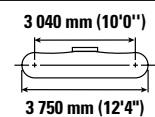
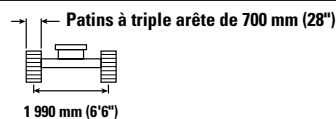
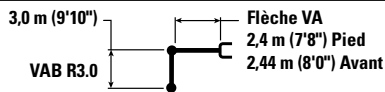

		3 000 mm (10'0")		4 500 mm (15'0")		6 000 mm (20'0")		7 500 mm (25'0")		mm ft/in		
7 500 mm 25'0"	kg lb	*8 350	*8 350	*3 000 *5 750	*3 000 *5 750					*2 400 *5 400	*2 400 *5 400	4 800 15'2"
6 000 mm 20'0"	kg lb			*3 450 *7 550	*3 450 *7 550	*2 700 *5 100	*2 700 *5 100			*2 000 *4 450	*2 000 *4 450	6 270 20'3"
4 500 mm 15'0"	kg lb	*3 050 *6 700	*3 050 *6 700	*3 600 *7 900	*3 600 *7 900	*3 550 *7 600	2 800 6 000			*1 900 *4 150	*1 900 *4 150	7 130 23'3"
3 000 mm 10'0"	kg lb	*6 200 *12 750	*6 200 *12 750	*5 000 *10 750	4 200 9 000	4 050 8 650	2 700 5 750	*2 250 1 850		*1 850 *4 100	1 800 4 000	7 590 24'10"
1 500 mm 5'0"	kg lb	*20 200	14 950	*6 000 *12 950	3 850 8 250	3 900 8 300	2 550 5 450	2 750 *5 450	1 800 3 850	*1 950 *4 250	1 700 3 750	7 740 25'4"
0 mm 0'0"	kg lb	*6 150 *14 250	*6 150 13 800	*5 550 *12 050	3 600 7 700	3 750 8 050	2 400 5 200	*2 500 1 750		*2 100 *4 650	1 750 3 800	7 590 24'10"
-1 500 mm -5'0"	kg lb	*5 600 *12 200	*5 600 *12 200	*4 350 *9 350	3 450 7 450	*3 000 *6 350	2 350 5 050			*1 750 *3 800	*1 750 *3 800	7 110 23'3"
-3 000 mm -10'0"	kg lb			*2 250 *4 700	*2 250 *4 700					*1 500 *3 400	*1 500 *3 400	5 610 17'10"



ISO 10567:2007



* Indique que la charge est limitée par la capacité de levage hydraulique plutôt que par la charge limite d'équilibre. Les capacités de levage ci-dessus sont conformes à la norme ISO 10567:2007 relative à la capacité de levage des pelles hydrauliques. Elles ne dépassent pas 87 % de la capacité de levage hydraulique ou 75 % de la charge limite d'équilibre. Le poids de tous les accessoires de levage doit être soustrait des capacités de levage indiquées ci-dessus. Les capacités de levage sont établies pour une machine positionnée sur une surface ferme et uniforme. L'utilisation d'un point d'attache d'un outil de travail pour manipuler/lever des objets peut affecter les performances de levage de la machine.

Longueur maximale du VAB.

La capacité de levage varie de ±5 % pour tous les patins de chaîne disponibles.









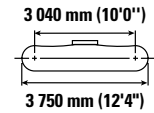
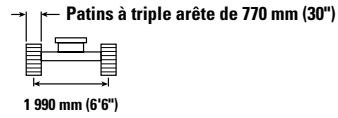
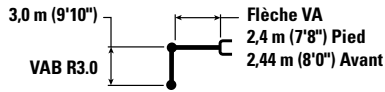

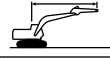
Référez-vous systématiquement au Guide d'utilisation et d'entretien adéquat pour obtenir des informations sur un produit spécifique

Spécifications de la pelle hydraulique 315

Capacités de levage de la flèche normale – Contrepoids : 3,83 mt (8 440 lb) – sans godet – lame relevée

Lame de 2 700 mm (8'10")



		3 000 mm (10'0")		4 500 mm (15'0")		6 000 mm (20'0")		7 500 mm (25'0")				mm ft/in
												
7 500 mm 25'0"	kg lb	*8 350	*8 350	*3 000 *5 750	*3 000 *5 750					*2 400 *5 400	*2 400 *5 400	4 800 15'2"
6 000 mm 20'0"	kg lb			*3 450 *7 550	*3 450 *7 550	*2 700 *5 100	*2 700 *5 100			*2 000 *4 450	*2 000 *4 450	6 270 20'3"
4 500 mm 15'0"	kg lb	*3 050 *6 700	*3 050 *6 700	*3 600 *7 900	*3 600 *7 900	*3 550 *7 600	2 800 6 050			*1 900 *4 150	*1 900 *4 150	7 130 23'3"
3 000 mm 10'0"	kg lb	*6 200 *12 750	*6 200 *12 750	*5 000 *10 750	4 200 9 100	4 100 8 750	2 700 5 800	*2 250 1 900		*1 850 *4 100	1 850 4 050	7 590 24'10"
1 500 mm 5'0"	kg lb	*20 200 15 100		*6 000 *12 950	3 900 8 350	3 900 8 400	2 550 5 500	2 800 *5 450	1 850 3 900	*1 950 *4 250	1 750 3 800	7 740 25'4"
0 mm 0'0"	kg lb	*6 150 *14 250	*6 150 13 950	*5 550 *12 050	3 600 7 800	3 800 8 100	2 450 5 250	*2 500	1 800	*2 100 *4 650	1 750 3 850	7 590 24'10"
-1 500 mm -5'0"	kg lb	*5 600 *12 200	*5 600 *12 200	*4 350 *9 350	3 500 7 550	*3 000 *6 350	2 400 5 100			*1 750 *3 800	*1 750 *3 800	7 110 23'3"
-3 000 mm -10'0"	kg lb			*2 250 *4 700	*2 250 *4 700					*1 500 *3 400	*1 500 *3 400	5 610 17'10"



ISO 10567:2007



* Indique que la charge est limitée par la capacité de levage hydraulique plutôt que par la charge limite d'équilibre. Les capacités de levage ci-dessus sont conformes à la norme ISO 10567:2007 relative à la capacité de levage des pelles hydrauliques. Elles ne dépassent pas 87 % de la capacité de levage hydraulique ou 75 % de la charge limite d'équilibre. Le poids de tous les accessoires de levage doit être soustrait des capacités de levage indiquées ci-dessus. Les capacités de levage sont établies pour une machine positionnée sur une surface ferme et uniforme. L'utilisation d'un point d'attache d'un outil de travail pour manipuler/lever des objets peut affecter les performances de levage de la machine.

Longueur maximale du VAB.

La capacité de levage varie de $\pm 5\%$ pour tous les patins de chaîne disponibles.









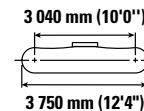
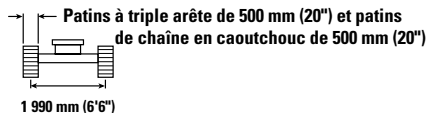
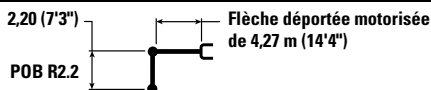

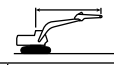
Référez-vous systématiquement au Guide d'utilisation et d'entretien adéquat pour obtenir des informations sur un produit spécifique

Spécifications de la pelle hydraulique 315

Capacités de levage de la flèche normale – Contrepoids : 3,83 mt (8 440 lb) – sans godet – Lame relevée

Lame de 2 500 mm (8'2")









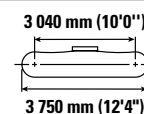
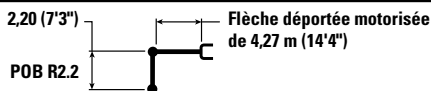

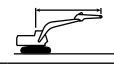

		1 500 mm (5'0")		3 000 mm (10'0")		4 500 mm (15'0")		6 000 mm (20'0")				mm ft/in
												
6 000 mm 20'0"	kg lb			*8 850	*8 850					*2 650 *5 850	*2 650 *5 850	4 490 14'4"
4 500 mm 15'0"	kg lb			*4 200 *9 150	*4 200 *9 150	*4 250 *9 200	4 250 9 100			*2 450 *5 400	*2 450 *5 400	5 640 18'4"
3 000 mm 10'0"	kg lb			*7 350 *15 800	*7 350 *15 800	*5 100 *11 050	3 950 8 500	*3 650 *7 050	2 500 5 300	*2 500 *5 500	2 300 5 100	6 220 20'4"
1 500 mm 5'0"	kg lb			*8 750 *18 900	6 400 13 750	*5 600 *12 100	3 600 7 700	3 650 7 850	2 350 5 000	*2 750 6 050	2 100 4 650	6 400 20'11"
0 mm 0'0"	kg lb			*7 800 *18 000	5 900 12 650	5 450 11 700	3 300 7 100	3 550 7 600	2 200 4 750	*3 250 *7 200	2 100 4 650	6 210 20'4"
-1 500 mm -5'0"	kg lb	*5 700 *12 700	*5 700 *12 700	*6 850 *14 900	5 850 12 550	*4 850 *10 450	3 200 6 900			*3 550 *7 750	2 400 5 250	5 620 18'4"
-3 000 mm -10'0"	kg lb			*4 250 *9 000	*4 250 *9 000					*2 850 *6 150	*2 850 *6 150	4 450 14'5"

Capacités de levage de la flèche normale – Contrepoids : 3,83 mt (8 440 lb) – sans godet – Lame relevée

Lame de 2 500 mm (8'2")



		1 500 mm (5'0")		3 000 mm (10'0")		4 500 mm (15'0")		6 000 mm (20'0")				mm ft/in
												
6 000 mm 20'0"	kg lb			*8 850	*8 850					*2 650 *5 850	*2 650 *5 850	4 490 14'4"
4 500 mm 15'0"	kg lb			*4 200 *9 150	*4 200 *9 150	*4 250 *9 200	*4 250 *9 200			*2 450 *5 400	*2 450 *5 400	5 640 18'4"
3 000 mm 10'0"	kg lb			*7 350 *15 800	*7 350 *15 800	*5 100 *11 050	4 100 8 750	*3 650 *7 050	2 550 5 500	*2 500 *5 500	2 400 5 300	6 220 20'4"
1 500 mm 5'0"	kg lb			*8 750 *18 900	6 600 14 200	*5 600 *12 100	3 700 7 950	3 800 8 150	2 450 5 200	*2 750 6 050	2 200 4 800	6 400 20'11"
0 mm 0'0"	kg lb			*7 800 *18 000	6 100 13 150	*5 600 *12 100	3 450 7 400	3 650 7 850	2 300 4 950	*3 250 *7 200	2 200 4 800	6 210 20'4"
-1 500 mm -5'0"	kg lb	*5 700 *12 700	*5 700 *12 700	*6 850 *14 900	6 050 13 000	*4 850 *10 450	3 350 7 150			*3 550 *7 750	2 500 5 450	5 620 18'4"
-3 000 mm -10'0"	kg lb			*4 250 *9 000	*4 250 *9 000					*2 850 *6 150	*2 850 *6 150	4 450 14'5"



ISO 10567:2007



* Indique que la charge est limitée par la capacité de levage hydraulique plutôt que par la charge limite d'équilibre. Les capacités de levage ci-dessus sont conformes à la norme ISO 10567:2007 relative à la capacité de levage des pelles hydrauliques. Elles ne dépassent pas 87 % de la capacité de levage hydraulique ou 75 % de la charge limite d'équilibre. Le poids de tous les accessoires de levage doit être soustrait des capacités de levage indiquées ci-dessus. Les capacités de levage sont établies pour une machine positionnée sur une surface ferme et uniforme. L'utilisation d'un point d'attache d'un outil de travail pour manipuler/lever des objets peut affecter les performances de levage de la machine.

La capacité de levage varie de $\pm 5\%$ pour tous les patins de chaîne disponibles.

Référez-vous systématiquement au Guide d'utilisation et d'entretien adéquat pour obtenir des informations sur un produit spécifique

Spécifications de la pelle hydraulique 315

Capacités de levage de la flèche normale – Contrepoids : 3,83 mt (8 440 lb) – sans godet – lame relevée

Lame de 2 600 mm (8'6")

2,20 (7'3")
POB R2.2



Flèche déportée motorisée
de 4,27 m (14'4")

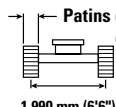





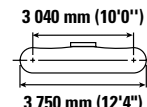



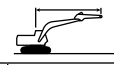

1 990 mm (6'6")

Patins de chaîne à triple arête de 600 mm (24")
et patins de chaîne en caoutchouc de 600 mm (24")



3 040 mm (10'0")

3 750 mm (12'4")

		1 500 mm (5'0")		3 000 mm (10'0")		4 500 mm (15'0")		6 000 mm (20'0")				mm ft/in
												
6 000 mm 20'0"	kg lb			*8 850	*8 850					*2 650 *5 850	*2 650 *5 850	4 490 14'4"
4 500 mm 15'0"	kg lb			*4 200 *9 150	*4 200 *9 150	*4 250 *9 200	*4 250 *9 200			*2 450 *5 400	*2 450 *5 400	5 640 18'4"
3 000 mm 10'0"	kg lb			*7 350 *15 800	*7 350 *15 800	*5 100 *11 050	4 050 8 650	*3 650 *7 050	2 550 5 400	*2 500 *5 500	2 350 5 250	6 220 20'4"
1 500 mm 5'0"	kg lb			*8 750 *18 900	6 500 14 050	*5 600 *12 100	3 650 7 850	3 750 8 000	2 400 5 100	*2 750 6 050	2 150 4 750	6 400 20'11"
0 mm 0'0"	kg lb			*7 800 *18 000	6 050 12 950	5 550 11 900	3 400 7 300	3 600 7 700	2 250 4 850	*3 250 *7 200	2 150 4 750	6 210 20'4"
-1 500 mm -5'0"	kg lb	*5 700 *12 700	*5 700 *12 700	*6 850 *14 900	6 000 12 850	*4 850 *10 450	3 300 7 050			*3 550 *7 750	2 450 5 400	5 620 18'4"
-3 000 mm -10'0"	kg lb			*4 250 *9 000	*4 250 *9 000					*2 850 *6 150	*2 850 *6 150	4 450 14'5"



ISO 10567:2007



* Indique que la charge est limitée par la capacité de levage hydraulique plutôt que par la charge limite d'équilibre. Les capacités de levage ci-dessus sont conformes à la norme ISO 10567:2007 relative à la capacité de levage des pelles hydrauliques. Elles ne dépassent pas 87 % de la capacité de levage hydraulique ou 75 % de la charge limite d'équilibre. Le poids de tous les accessoires de levage doit être soustrait des capacités de levage indiquées ci-dessus. Les capacités de levage sont établies pour une machine positionnée sur une surface ferme et uniforme. L'utilisation d'un point d'attache d'un outil de travail pour manipuler/lever des objets peut affecter les performances de levage de la machine.

La capacité de levage varie de $\pm 5\%$ pour tous les patins de chaîne disponibles.

Référez-vous systématiquement au Guide d'utilisation et d'entretien adéquat pour obtenir des informations sur un produit spécifique

Spécifications de la pelle hydraulique 315

Spécifications et compatibilité des godets – Europe

	Timonerie	Largeur		Capacité		Poids		Remplissage	Contrepoids de 3,83 mt (8 440 lb)						
		mm	in	m³	yd³	kg	lb		Flèche normale			Flèche à angle variable			
									R2,2 (7'3")	R2,5 (8'2")	R3,0 (9'10")	R2,2 (7'3")	R2,5 (8'2")	R3,0 (9'10")	
À claveter (pas d'attache rapide)															
Usage courant	312	600	24	0,31	0,40	316	696	100	●	●	●	●	●	●	
	312	900	36	0,53	0,69	414	914	100	●	●	●	●	●	●	
	312	900	36	0,53	0,69	420	927	100	●	●	●	●	●	●	
	312	1 000	39	0,60	0,78	438	967	100	●	●	●	●	●	⊙	
Usage normal (aucun dispositif de réglage)	312	450	18	0,20	0,26	266	587	100	●	●	●	●	●	●	
	312	600	24	0,31	0,40	310	684	100	●	●	●	●	●	●	
	312	750	30	0,41	0,54	358	790	100	●	●	●	●	●	●	
	312	750	30	0,41	0,54	410	903	100	●	●	●	●	●	●	
	312	900	36	0,53	0,69	407	898	100	●	●	●	●	●	●	
	312	900	36	0,53	0,69	451	994	100	●	●	●	●	●	●	
Extra-robuste	312	1 050	42	0,65	0,84	457	1 006	100	●	●	●	●	●	⊙	
	312	1 200	48	0,76	0,99	513	1 131	100	⊙	⊙	⊖	⊙	⊖	⊖	
Curage de fossés	312	1 800	72	0,68	0,89	540	1 191	100	●	●	⊙	⊙	⊙	⊖	
Curage de fossés inclinaison	312	1 800	72	0,60	0,78	724	1 597	100	●	●	⊙	⊙	⊖	⊖	
Charge maximale, à claveter (charge utile + godet)								kg	2 020	1 970	1 760	1 830	1 730	1 550	
								lb	4 460	4 354	3 872	4 041	3 824	3 422	
Avec attache à accouplement par axes Cat															
Usage courant	312	600	24	0,31	0,40	316	696	100	●	●	●	●	●	●	
	312	900	36	0,53	0,69	414	914	100	●	●	●	●	●	⊙	
	312	1 100	43	0,68	0,89	474	1 045	100	⊙	⊙	⊖	⊖	⊖	⊖	
	312	1 200	48	0,76	1,00	504	1 110	100	⊙	⊖	⊖	⊖	⊖	◇	
Usage normal (aucun dispositif de réglage)	312	450	18	0,20	0,26	266	587	100	●	●	●	●	●	●	
	312	600	24	0,31	0,40	310	684	100	●	●	●	●	●	●	
	312	750	30	0,41	0,54	358	790	100	●	●	●	●	●	●	
	312	750	30	0,41	0,54	410	903	100	●	●	●	●	●	●	
	312	900	36	0,53	0,69	407	898	100	●	●	●	●	●	⊙	
	312	900	36	0,53	0,69	451	994	100	●	●	●	●	●	⊖	
	312	1 050	42	0,65	0,84	457	1 006	100	●	●	⊖	⊙	⊖	⊖	
	312	1 200	48	0,76	1,00	497	1 095	100	⊙	⊖	⊖	⊖	⊖	◇	
	312	1 200	48	0,76	0,99	513	1 131	100	⊙	⊖	⊖	⊖	⊖	◇	
Curage de fossés	312	1 800	72	0,68	0,89	540	1 191	100	⊙	⊙	⊖	⊖	⊖	⊖	
Curage de fossés inclinaison	312	1 800	72	0,60	0,78	724	1 597	100	⊙	⊙	⊖	⊖	⊖	◇	
Charge maximale avec attache (charge utile + godet)								kg	1 823	1 775	1 556	1 633	1 535	1 352	
								lb	4 020	3 913	3 431	3 601	3 384	2 981	

Les charges ci-dessus sont conformes à la norme EN474-5: + A3: relative aux pelles hydrauliques : elles ne dépassent pas 87 % de la capacité de levage hydraulique ou 75 % de la charge limite d'équilibre, avec la timonerie avant complètement sortie au niveau du sol et le godet redressé.

La contenance est conforme à la norme ISO 7451:2007.

Masse volumique maximale du matériau

- 2 100 kg/m³ (3 500 lb/yd³)
- ⊙ 1 800 kg/m³ (3 000 lb/yd³)
- ⊖ 1 500 kg/m³ (2 500 lb/yd³)
- 1 200 kg/m³ (2 000 lb/yd³)
- ◇ 900 kg/m³ (1 500 lb/yd³)

Caterpillar recommande d'utiliser des outils de travail appropriés pour que nos clients puissent tirer le meilleur de nos produits. L'utilisation d'outils de travail, y compris les godets, non conformes aux recommandations ou aux spécifications de Caterpillar en matière de poids, de dimensions, de débit, de pression, etc., peut entraîner des performances non optimales, y compris mais sans y être limité, des baisses de production, de stabilité, de fiabilité et de longévité des composants. Toute utilisation incorrecte d'un outil de travail entraînant une oscillation, un effet de levier, la torsion ou le blocage des charges lourdes est susceptible de réduire la durée de vie de la flèche et du bras.

(suite à la page suivante)

Spécifications de la pelle hydraulique 315

Spécifications et compatibilité des godets – Europe (suite)

	Timonerie	Largeur		Capacité		Poids		Remplissage	Contrepoids de 3,83 mt (8 440 lb)					
		mm	in	m ³	yd ³	kg	lb		Flèche normale			Flèche à angle variable		
									R2.2 (7'3")	R2.5 (8'2")	R3.0 (9'10")	R2.2 (7'3")	R2.5 (8'2")	R3.0 (9'10")
Avec attache CW20														
Usage courant	312	600	24	0,31	0,40	341	752	100	●	●	●	●	●	●
	312	900	36	0,53	0,69	426	940	100	●	●	●	●	●	⊙
	312	1 100	43	0,68	0,89	487	1 073	100	⊙	⊙	⊖	⊖	⊖	○
	312	1 200	48	0,76	1,00	516	1 137	100	⊙	⊖	○	⊖	○	◇
Extra-robuste	312	1 200	48	0,76	1,00	526	1 159	100	⊖	⊖	○	⊖	○	◇
Usage normal – Lame de nivellement	312	690	27	0,40	0,52	413	910	100	●	●	●	●	●	●
	312	600	24	0,33	0,43	395	870	100	●	●	●	●	●	●
	312	790	31	0,47	0,61	455	1 003	100	●	●	●	●	●	⊙
	312	996	39	0,63	0,83	517	1 140	100	●	⊙	⊖	⊙	⊖	○
	312	1 184	47	0,80	1,05	603	1 328	100	⊖	⊖	○	○	○	◇
Curage de fossés	312	1 800	72	0,68	0,89	516	1 138	100	⊙	⊙	⊖	⊖	⊖	○
	312	1 800	72	0,90	1,18	554	1 221	100	○	○	◇	○	◇	◇
Charge maximale avec attache (charge utile + godet)								kg	1 818	1 770	1 551	1 628	1 530	1 347
								lb	4 008	3 902	3 420	3 589	3 372	2 970
Avec attache CW20S														
Usage courant	312	450	18	0,20	0,26	301	664	100	●	●	●	●	●	●
	312	500	20	0,24	0,31	310	684	100	●	●	●	●	●	●
	312	600	24	0,31	0,40	329	726	100	●	●	●	●	●	●
	312	750	30	0,41	0,54	377	830	100	●	●	●	●	●	●
	312	900	36	0,53	0,69	426	940	100	●	●	●	●	●	⊙
	312	1 000	39	0,60	0,78	451	995	100	●	●	⊙	●	⊙	⊖
	312	1 100	43	0,68	0,89	487	1 073	100	⊙	⊙	⊖	⊙	⊖	○
	312	1 200	48	0,76	1,00	516	1 137	100	⊙	⊖	○	⊖	○	◇
Extra-robuste	312	500	20	0,24	0,31	313	689	100	●	●	●	●	●	●
	312	1 200	48	0,76	1,00	524	1 154	100	⊙	⊖	○	⊖	○	◇
Curage de fossés	312	1 800	72	0,68	0,89	548	1 207	100	⊙	⊙	⊖	⊖	⊖	○
	312	2 000	78	1,00	1,31	630	1 389	100	○	○	◇	◇	◇	X
Curage de fossés inclinable	312	1 800	72	0,60	0,78	822	1 812	100	⊖	⊖	○	○	○	◇
Charge maximale avec attache (charge utile + godet)								kg	1 840	1 792	1 573	1 650	1 552	1 369
								lb	4 057	3 950	3 468	3 637	3 421	3 018

Les charges ci-dessus sont conformes à la norme EN474-5: + A3: relative aux pelles hydrauliques : elles ne dépassent pas 87 % de la capacité de levage hydraulique ou 75 % de la charge limite d'équilibre, avec la timonerie avant complètement sortie au niveau du sol et le godet redressé.

La contenance est conforme à la norme ISO 7451:2007.

Masse volumique maximale du matériau

- 2 100 kg/m³ (3 500 lb/yd³)
- ⊙ 1 800 kg/m³ (3 000 lb/yd³)
- ⊖ 1 500 kg/m³ (2 500 lb/yd³)
- 1 200 kg/m³ (2 000 lb/yd³)
- ◇ 900 kg/m³ (1 500 lb/yd³)
- X Recommandé

Caterpillar recommande d'utiliser des outils de travail appropriés pour que nos clients puissent tirer le meilleur de nos produits. L'utilisation d'outils de travail, y compris les godets, non conformes aux recommandations ou aux spécifications de Caterpillar en matière de poids, de dimensions, de débit, de pression, etc., peut entraîner des performances non optimales, y compris mais sans y être limité, des baisses de production, de stabilité, de fiabilité et de longévité des composants. Toute utilisation incorrecte d'un outil de travail entraînant une oscillation, un effet de levier, la torsion ou le blocage des charges lourdes est susceptible de réduire la durée de vie de la flèche et du bras.

(suite à la page suivante)

Spécifications de la pelle hydraulique 315

Spécifications et compatibilité des godets – Europe (suite)

	Timonerie	Largeur		Capacité		Poids		Remplissage %	Contrepoids de 3,83 mt (8 440 lb)					
		mm	in	m ³	yd ³	kg	lb		Flèche normale			Flèche à angle variable		
									R2,2 (7'3")	R2,5 (8'2")	R3,0 (9'10")	R2,2 (7'3")	R2,5 (8'2")	R3,0 (9'10")
Attache à claveter, TRS10 CW20														
Nivellement – Normal	312	1 600	63	0,76	0,99	571	1 259	100	○	◇	X	◇	X	X
Charge maximale avec attache (charge utile + godet)								kg	1 478	1 430	1 211	1 288	1 190	1 007
								lb	3 258	3 152	2 670	2 839	2 623	2 220
Attache à claveter, TRS10 CW20S														
Nivellement – Normal	312	1 500	59	0,65	0,85	528	1 164	100	⊖	○	◇	○	◇	X
Creusement de tranchées – Normal	312	540	21	0,37	0,48	336	740	100	●	●	●	●	●	⊙
Charge maximale avec attache (charge utile + godet)								kg	1 467	1 419	1 200	1 277	1 179	996
								lb	3 234	3 128	2 646	2 815	2 598	2 196
Attache à claveter, TRS10 S60														
Nivellement – Extra-robuste	312	1 500	59	0,52	0,68	511	1 127	100	●	⊙	⊖	⊙	⊖	○
	312	1 500	59	0,65	0,85	535	1 179	100	⊖	⊖	○	○	○	◇
	312	1 600	63	0,75	0,98	576	1 270	100	○	○	◇	◇	◇	X
Creusement de tranchées – Extra-robuste	312	540	21	0,33	0,43	320	706	100	●	●	●	●	●	●
									kg	1 596	1 548	1 329	1 406	1 308
Charge maximale avec attache (charge utile + godet)								lb	3 519	3 412	2 930	3 099	2 883	2 480
								Avec CW20S, TRS10 CW20S						
Nivellement – Extra-robuste	312	1 500	59	0,65	0,85	528	1 164	100	○	◇	X	X	X	X
Creusement de tranchées – Extra-robuste	312	540	21	0,37	0,48	336	740	100	●	●	⊙	●	⊙	○
Charge maximale avec attache (charge utile + godet)								kg	1 274	1 226	1 007	1 084	986	803
								lb	2 809	2 702	2 220	2 390	2 173	1 770
Avec S60, TRS10 S60														
Nivellement – Extra-robuste	312	1 500	59	0,52	0,68	511	1 127	100	⊙	⊖	○	○	○	◇
	312	1 500	59	0,65	0,85	535	1 179	100	○	○	◇	◇	◇	X
	312	1 600	63	0,75	0,98	576	1 270	100	○	◇	X	◇	X	X
Creusement de tranchées – Extra-robuste	312	540	21	0,33	0,43	320	706	100	●	●	●	●	●	⊙
									kg	1 436	1 388	1 169	1 246	1 148
Charge maximale avec attache (charge utile + godet)								lb	3 166	3 060	2 577	2 747	2 530	2 127

Les charges ci-dessus sont conformes à la norme EN474-5: + A3: relative aux pelles hydrauliques : elles ne dépassent pas 87 % de la capacité de levage hydraulique ou 75 % de la charge limite d'équilibre, avec la timonerie avant complètement sortie au niveau du sol et le godet redressé.

La contenance est conforme à la norme ISO 7451:2007.

Masse volumique maximale du matériau

- 2 100 kg/m³ (3 500 lb/yd³)
- ⊙ 1 800 kg/m³ (3 000 lb/yd³)
- ⊖ 1 500 kg/m³ (2 500 lb/yd³)
- 1 200 kg/m³ (2 000 lb/yd³)
- ◇ 900 kg/m³ (1 500 lb/yd³)
- X Recommandé

Caterpillar recommande d'utiliser des outils de travail appropriés pour que nos clients puissent tirer le meilleur de nos produits. L'utilisation d'outils de travail, y compris les godets, non conformes aux recommandations ou aux spécifications de Caterpillar en matière de poids, de dimensions, de débit, de pression, etc., peut entraîner des performances non optimales, y compris mais sans y être limité, des baisses de production, de stabilité, de fiabilité et de longévité des composants. Toute utilisation incorrecte d'un outil de travail entraînant une oscillation, un effet de levier, la torsion ou le blocage des charges lourdes est susceptible de réduire la durée de vie de la flèche et du bras.

Spécifications de la pelle hydraulique 315

Spécifications et compatibilité des godets - Australie et Nouvelle-Zélande

	Timonerie	Largeur		Capacité		Poids		Remplissage	Contrepoids de 3,83 mt (8 440 lb)			
		mm	in	m ³	yd ³	kg	lb		Flèche normale		Flèche déportée motorisée	
									R2.5 (8'2")	R3.0 (9'10")	R2.2 (7'3")	
À claveter (pas d'attache rapide)												
Usage utilitaire	312	450	18	0,20	0,26	256	565	100	●	●	●	
	312	600	24	0,30	0,39	299	660	100	●	●	●	
	312	900	36	0,50	0,65	388	856	100	●	●	●	
Usage courant	312	450	18	0,20	0,26	266	587	100	●	●	●	
	312	600	24	0,31	0,40	310	684	100	●	●	●	
	312	750	30	0,41	0,54	358	790	100	●	●	●	
	312	750	30	0,41	0,54	410	903	100	●	●	●	
	312	900	36	0,53	0,69	407	898	100	●	●	●	
	312	900	36	0,53	0,69	451	994	100	●	●	●	
	312	1 050	42	0,65	0,84	457	1 006	100	●	●	●	
Nettoyage	312	1 500	60	1,02	1,33	651	1 435	100	○	◇	⊖	
	312	1 800	72	1,29	1,68	748	1 649	100	◇	X	◇	
Curage de fossés inclinable	312	1 500	60	0,74	0,98	704	1 553	100	⊙	⊖	⊙	
	312	1 800	72	0,90	1,18	784	1 728	100	○	◇	⊖	
Charge maximale, à claveter (charge utile + godet)								kg	1 970	1 760	2 210	
								lb	4 354	3 872	4 873	
Avec attache à accouplement par axes Cat												
Usage utilitaire	312	450	18	0,20	0,26	256	565	100	●	●	●	
	312	600	24	0,30	0,39	299	660	100	●	●	●	
	312	900	36	0,50	0,65	388	856	100	●	●	●	
Usage courant	312	450	18	0,20	0,26	266	587	100	●	●	●	
	312	600	24	0,31	0,40	310	684	100	●	●	●	
	312	750	30	0,41	0,54	358	790	100	●	●	●	
	312	750	30	0,41	0,54	410	903	100	●	●	●	
	312	900	36	0,53	0,69	407	898	100	●	●	●	
	312	900	36	0,53	0,69	451	994	100	●	●	●	
	312	1 050	42	0,65	0,84	457	1 006	100	●	⊖	●	
Nettoyage	312	1 500	60	1,02	1,33	651	1 435	100	◇	◇	○	
	312	1 800	72	1,29	1,68	748	1 649	100	X	X	◇	
Curage de fossés inclinable	312	1 500	60	0,74	0,98	704	1 553	100	⊖	○	⊖	
	312	1 800	72	0,90	1,18	784	1 728	100	◇	◇	○	
Charge maximale avec attache (charge utile + godet)								kg	1 775	1 556	2 011	
								lb	3 913	3 431	4 433	

Les charges ci-dessus sont conformes à la norme EN474-5: + A3: relative aux pelles hydrauliques : elles ne dépassent pas 87 % de la capacité de levage hydraulique ou 75 % de la charge limite d'équilibre, avec la timonerie avant complètement sortie au niveau du sol et le godet redressé.

La contenance est conforme à la norme ISO 7451:2007.

*Avec une lame

Masse volumique maximale du matériau

- 2 100 kg/m³ (3 500 lb/yd³)
- ⊙ 1 800 kg/m³ (3 000 lb/yd³)
- ⊖ 1 500 kg/m³ (2 500 lb/yd³)
- 1 200 kg/m³ (2 000 lb/yd³)
- ◇ 900 kg/m³ (1 500 lb/yd³)
- X Recommandé

Caterpillar recommande d'utiliser des outils de travail appropriés pour que nos clients puissent tirer le meilleur de nos produits. L'utilisation d'outils de travail, y compris les godets, non conformes aux recommandations ou aux spécifications de Caterpillar en matière de poids, de dimensions, de débit, de pression, etc., peut entraîner des performances non optimales, y compris mais sans y être limité, des baisses de production, de stabilité, de fiabilité et de longévité des composants. Toute utilisation incorrecte d'un outil de travail entraînant une oscillation, un effet de levier, la torsion ou le blocage des charges lourdes est susceptible de réduire la durée de vie de la flèche et du bras.

Spécifications de la pelle hydraulique 315

Guide des équipements – Europe

Tous les équipements ne sont pas disponibles dans toutes les régions. Contactez votre concessionnaire Cat pour connaître les configurations disponibles dans votre région.

Correspondance
 * Plage de travail vers l'avant uniquement
 Pas de correspondance
 1 800 kg/m³ (3 000 lb/yd³)
 1 200 kg/m³ (2 000 lb/yd³)

ÉQUIPEMENTS À CLAVETER

Contrepoids		3,83 tm (8 440 lb)					
Type de flèche		Portée			Angle variable		
Longueur du bras		2,20 m (7'3")	2,50 m (8'2")	3,00 m (9'10")	2,20 m (7'3")	2,50 m (8'2")	3,00 m (9'10")
Marteaux hydrauliques	GC H110 S	✓	✓	✓	✓		
	H110 S	✓	✓	✓	✓	✓	✓
	GC H115 S	✓	✓	✓			
	H115 S	✓	✓	✓			
Grappins de démolition et de tri	GC G312	✓	✓	✓			
Compacteurs (Plaque vibrante)	CVP75	✓	✓	✓	✓	✓	✓
Grappins à griffes	GSV520 GC-400	●	○	○	○	○	
	GSV520 GC-500	○	○				

ACCESSOIRES À ATTACHE À ACCOUPLEMENT PAR AXES CAT

Contrepoids		3,83 tm (8 440 lb)					
Type de flèche		Portée			Angle variable		
Longueur du bras		2,20 m (7'3")	2,50 m (8'2")	3,00 m (9'10")	2,20 m (7'3")	2,50 m (8'2")	3,00 m (9'10")
Marteaux hydrauliques	GC H110 S	✓	✓	✓			
	H110 S	✓	✓	✓			
	GC H115 S	✓	✓	✓			
	H115 S	✓	✓	✓			
Compacteurs (Plaque vibrante)	CVP75	✓	✓	✓	✓	✓	✓

ACCESSOIRES À ATTACHE SPÉCIFIQUE CW-20S

Contrepoids		3,83 tm (8 440 lb)					
Type de flèche		Portée			Angle variable		
Longueur du bras		2,20 m (7'3")	2,50 m (8'2")	3,00 m (9'10")	2,20 m (7'3")	2,50 m (8'2")	3,00 m (9'10")
Marteaux hydrauliques	GC H110 S	✓	✓	✓			
	H110 S	✓	✓	✓			
	H115 S	✓	✓	✓			
Grappins de démolition et de tri	GC G312	✓	✓	✓			
	GC G313	✓	✓	✓*			
	G314	✓	✓				
Compacteurs (Plaque vibrante)	CVP75	✓	✓	✓	✓	✓	✓

ACCESSOIRES À ATTACHE SPÉCIFIQUE CW-20

Contrepoids		3,83 tm (8 440 lb)					
Type de flèche		Portée			Angle variable		
Longueur du bras		2,20 m (7'3")	2,50 m (8'2")	3,00 m (9'10")	2,20 m (7'3")	2,50 m (8'2")	3,00 m (9'10")
Marteaux hydrauliques	GC H110 S	✓	✓	✓			
	H110 S	✓	✓	✓			
	GC H115 S	✓					
	H115 S	✓	✓	✓			
Grappins de démolition et de tri	GC G312	✓	✓	✓			
	GC G313	✓	✓				
	G314	✓					
Compacteurs (Plaque vibrante)	CVP75	✓	✓	✓	✓	✓	✓

(suite à la page suivante)

Spécifications de la pelle hydraulique 315

Guide des équipements – Europe (suite)

Tous les équipements ne sont pas disponibles dans toutes les régions. Contactez votre concessionnaire Cat pour connaître les configurations disponibles dans votre région.

Correspondance

Plage de travail vers l'avant uniquement

Pas de correspondance

ACCESSOIRES À ATTACHE SPÉCIFIQUE S60

Contrepoids		3,83 tm (8 440 lb)					
Type de flèche		Portée			Angle variable		
Longueur du bras		2,20 m (7'3")	2,50 m (8'2")	3,00 m (9'10")	2,20 m (7'3")	2,50 m (8'2")	3,00 m (9'10")
Marteaux hydrauliques	GC H110 S	✓	✓	✓			
	H110 S	✓	✓	✓			
	GC H115 S	✓	✓	✓			
	H115 S	✓	✓	✓			
Grappins de démolition et de tri	GC G312	✓	✓	✓			
	GC G313	✓					
Compacteurs (Plaque vibrante)	CVP75	✓	✓	✓	✓	✓	✓

ATTACHES D'ÉQUIPEMENT HCS60

Contrepoids		3,83 tm (8 440 lb)					
Type de flèche		Portée			Angle variable		
Longueur du bras		2,20 m (7'3")	2,50 m (8'2")	3,00 m (9'10")	2,20 m (7'3")	2,50 m (8'2")	3,00 m (9'10")
Marteaux hydrauliques	H110 S	✓	✓	✓	✓		
	H115 S	✓	✓	✓			
Grappins de démolition et de tri	GC G312	✓	✓	✓*			
Compacteurs (Plaque vibrante)	CVP75	✓	✓	✓	✓	✓	✓

ATTACHES D'ÉQUIPEMENT HCS65

Contrepoids		3,83 tm (8 440 lb)					
Type de flèche		Portée			Angle variable		
Longueur du bras		2,20 m (7'3")	2,50 m (8'2")	3,00 m (9'10")	2,20 m (7'3")	2,50 m (8'2")	3,00 m (9'10")
Marteaux hydrauliques	H110 S	✓	✓	✓			
	H115 S	✓	✓	✓			
Compacteurs (Plaque vibrante)	CVP75	✓	✓	✓	✓	✓	✓
	G312 GC CAN fixe	✓	✓	✓			

ÉQUIPEMENTS DE MONTAGE SUR FLÈCHE

Contrepoids		3,83 tm (8 440 lb)					
Type de flèche		Portée			Angle variable		
Longueur du bras		2,20 m (7'3")	2,50 m (8'2")	3,00 m (9'10")	2,20 m (7'3")	2,50 m (8'2")	3,00 m (9'10")
Cisailles mobiles pour ferraille et démolition	S à tête plate		✓			✓	

Spécifications de la pelle hydraulique 315

Guide des équipements – Australie et Nouvelle-Zélande

Tous les équipements ne sont pas disponibles dans toutes les régions. Contactez votre concessionnaire Cat pour connaître les configurations disponibles dans votre région.

Correspondance

* Plage de travail vers l'avant uniquement

Pas de correspondance

ÉQUIPEMENTS À CLAVETER

Contrepoids		3,83 tm (8 440 lb)			
Type de flèche		Portée			
Longueur du bras		2,50 m (8'2")	3,00 m (9'10")	2,50 m (8'2")	3,00 m (9'10")
Marteaux hydrauliques	GC H110	✓	✓	✓	✓
	GC H110 S	✓	✓	✓	✓
	H110 S	✓	✓	✓	✓
	H115 GC	✓	✓	✓	✓
	GC H115 S	✓	✓	✓	✓
	H115 S	✓	✓	✓	✓
Compacteurs (Plaque vibrante)	CVP75			✓	✓
Débroussailleuses-déchiqueteuses	HM	✓	✓	✓	✓
	HM			✓	✓

ACCESSOIRES À ATTACHE À ACCOUPLEMENT PAR AXES CAT

Contrepoids		3,83 tm (8 440 lb)			
Type de flèche		Portée			
Longueur du bras		2,50 m (8'2")	3,00 m (9'10")	2,50 m (8'2")	3,00 m (9'10")
Marteaux hydrauliques	GC H110	✓	✓	✓	✓
	GC H110 S	✓	✓	✓	✓
	H110 S	✓	✓	✓	✓
	H115 GC	✓	✓*	✓	✓*
	GC H115 S	✓	✓	✓	✓
	H115 S	✓	✓	✓	✓
Compacteurs (Plaque vibrante)	CVP75			✓	✓
Débroussailleuses-déchiqueteuses	HM	✓	✓	✓	✓

ÉQUIPEMENTS DE MONTAGE SUR FLÈCHE

Contrepoids		3,83 tm (8 440 lb)			
Type de flèche		Portée			
Cisailles mobiles pour ferraille et démolition	S à tête plate				✓

Équipement standard et options

L'équipement de série et les options peuvent varier. Pour de plus amples informations, veuillez consulter votre concessionnaire Cat.

	Essieu	En option		Essieu	En option
FLÈCHES, BRAS ET TIMONERIES			CIRCUIT ÉLECTRIQUE		
Flèche à angle variable (2,4 m [7'8"] arrière + 2,44 [8'0"] avant) ¹		✓	Batterie sans entretien		✓
Flèche normale de 4,65 m (15' 3")		✓	Coupe-batterie électrique centralisé		✓
Flèche déportée motorisée de 4,27 m (14'4") ²		✓	Projecteur sur châssis à diodes, projecteurs sur flèche côté gauche/ côté droit, projecteurs de la cabine		✓
Bras normal 2,2 m (7' 3")		✓	Projecteurs de travail à diode avec délai de temporisation programmable		✓
Bras normal de 2,5 m (8'2")		✓	Projecteurs sur 360°		✓
Bras normal de 3,0 m (9' 10")		✓	MOTEUR		
Timonerie de godet, avec œilleton de levage, Cat Grade	✓		Moteur diesel avec turbocompresseur simple C3.6 Cat®		✓
TECHNOLOGIE CAT			Trois modes sélectionnables : Puissance, Smart, Eco		✓
Product Link™ Cat	✓		Régime de ralenti par simple pression avec commande automatique du régime moteur		✓
Mise à jour à distance	✓		Arrêt automatique du moteur		✓
Dépistage des pannes à distance	✓		Capacité de refroidissement à température ambiante élevée de 52 °C (125 °F) avec détarage		✓
Connectivité Cat Grade		✓	Capacité de démarrage à froid à -25 °C (-13 °F)		✓
Compatibilité avec radios et stations de base fournies par Trimble, Topcon et Leica	✓		Pompe électrique d'amorçage de carburant		✓
Capacité d'installation des systèmes de nivellement 3D de Trimble, Topcon et Leica.	✓		Ventilateur à vitesse variable (type embrayage visqueux)		✓
Cat Grade avec 2D et mémoire de déport*	✓		Système de filtration du carburant unique		✓
Cat Grade avec module Advanced 2D		✓	Filtre à air à deux éléments étanches avec préfiltre intégré		✓
Cat Grade avec GNSS simple 3D		✓			
Cat Grade avec double GNSS 3D		✓			
Cat Assist :* – Boom Assist – Bucket Assist – Swing Assist – Grade Assist – Lift Assist	✓				
Cat Payload :* – Masse statique – étalonnage semi-automatique – Informations de charge utile/cycle – Fonctionnalité de génération de rapports USB	✓				
Barrière électronique 2D : – Limite électronique – Barrière électronique inférieure – Pivotement électronique – Mur électronique – Protection électronique de la cabine	✓				
Arrêt automatique du marteau*	✓				
Capteur laser*		✓			
Reconnaissance de l'outil de travail	✓				
Suivi de l'outil de travail*	✓				

(suite à la page suivante)

¹Europe uniquement

²Australie et Nouvelle-Zélande uniquement.

*Non disponible pour les machines équipées d'une flèche déportée.

**Requiert un localisateur d'équipement PL161 sur l'outil de travail et un récepteur Bluetooth® sur la machine.

Équipement standard et options 315

Équipement standard et options (suite)

L'équipement de série et les options peuvent varier. Pour de plus amples informations, veuillez consulter votre concessionnaire Cat.

	Essieu	En option		Essieu	En option
CIRCUIT HYDRAULIQUE			TRAIN DE ROULEMENT ET STRUCTURES		
Circuits de régénération de bras et de flèche	✓		Maillon de chaîne lubrifiée par graisse	✓	
Préchauffage automatique de l'huile hydraulique	✓		Guide-protecteurs de chaîne centraux	✓	
Translation automatique à deux vitesses	✓		Blindages inférieurs	✓	
Soupape de commande principale électrique	✓		Protections du moteur de translation	✓	
Valve de maintien de charge du bras et de la flèche	✓		Protection de pivot	✓	
Réducteur d'orientation	✓		Patins de chaîne à triple arête 500 mm (20")		✓
Vérin de flèche électrique	✓		Patins à triple arête de 500 mm (20") avec tampon en caoutchouc		✓
Clapets antiretour d'abaissement de flèche et de bras		✓	Patins de chaîne en caoutchouc 500 mm (20")		✓
Canalisation moyenne pression		✓	Patins de chaîne à triple arête de 600 mm (24")		✓
Canalisation haute pression		✓	Patins de chaîne en caoutchouc 600 mm (24")		✓
Canalisation à attache rapide		✓	Patins de chaîne à triple arête de 700 mm (28") ¹		✓
SÉCURITÉ ET PROTECTION			Patins de chaîne à triple arête de 770 mm (30") ¹		✓ ¹
Cat Detect – Détection de personnes		✓	Lame de mm (8'2")		✓
Commande à distance Cat Command		✓	Lame de 2 600 mm (8'6")		✓
Caméras de vision arrière et côté droit		✓	Lame de mm (8'10")		✓
Visibilité à 360°		✓	Contrepoids de 3,83 mt (8 440 lb)	✓	
Main courante et poignée à droite (conformes à la norme ISO)	✓		Points d'arrimage sur le châssis de base ISO 8:	✓	
Contacteur d'arrêt moteur au niveau du sol	✓				
Alarme de tourelle		✓			
Tôle antidérapante et vis à tête fraisée sur la plate-forme d'entretien	✓				
Klaxon d'avertissement/de signalisation	✓				
Éclairage d'inspection		✓			
ENTRETIEN ET MAINTENANCE					
Emplacement groupé pour l'huile moteur et les filtres à carburant	✓				
Jauge baïonnette au niveau du sol pour l'huile moteur	✓				
Orifices de prélèvement périodique d'échantillons d'huile (S O S SM)	✓				
Système de gestion intégrée de l'état du véhicule		✓			

¹Europe uniquement

Kits et équipements installés par le concessionnaire

Les équipements peuvent varier. Pour de plus amples informations, veuillez consulter votre concessionnaire Cat.

CABINE

- Pédales électriques de gauche et de droite (bidirectionnelles) pour commande d'outils
- Kit de fenêtre arrière à double sortie
- Pare-pluie et projecteur de cabine avec couvercle
- Vitre en verre laminé pare-brise avant (verre P5A , réglementation de démolition européenne)
- Porte-clés (à utiliser avec un récepteur Bluetooth)

PROTECTIONS

- FOGS (non compatible avec cache de feu de cabine, protecteur pare-pluie)
- Protection à mailles sur toute la surface avant (non compatible avec projecteur de cabine avec couvercle, pare-pluie)
- Protection à mailles sur la moitié inférieure avant
- Protection complète anti-vandalisme

SÉCURITÉ ET PROTECTION

- Ceinture de sécurité à enrouleur de 76 mm (3")

Options de cabine 315

Options de cabine

	Deluxe	Premium* (pare-brise en 2 parties)	Premium* (pare-brise monobloc)
ROPS	●	●	●
Moniteur à écran tactile LCD haute résolution 254 mm (10")	●	●	●
Climatiseur automatique à deux niveaux	●	●	●
Molette et touches de raccourci pour la commande du moniteur	●	●	●
Commande du moteur à bouton poussoir sans clé	●	●	●
Console réglable en hauteur	●	●	●
Console de gauche inclinée vers le haut	●	●	●
Siège à suspension pneumatique chauffant	●	X	X
Siège chauffant et ventilé à suspension pneumatique	X	●	●
Ceinture de sécurité de 51 mm (2 in)	●	●	●
Radio Bluetooth intégrée dans le moniteur avec ports USB/Aux**	●	X	X
Radio Bluetooth intégrée dans le moniteur avec ports USB/Aux/DAB**	●	●	●
Prises 12 Vcc	●	●	●
Stockage de documents	●	●	●
Rangement en hauteur et rangement arrière avec filets	●	●	●
Porte-gobelet	●	●	●
Porte-gobelet	●	●	●
Vitre avant en deux parties, ouvrable	●	●	○
Pare-brise avant monobloc	X	○	●
Sortie de secours par vitre arrière	●	●	●
Essuie-glace radial avec lave-glace	●	X	X
Essuie-glace en parallèle	X	●	●
Trappe de toit plein-ciel en polycarbonate, ouvrant	●	●	X
Verre feuilleté	X	X	●
Plafonnier à diodes	●	●	●
Éclairage d'accueil au plancher	●	●	●
Pare-soleil de toit	●	●	●
Pare-soleil avant à rouleau	●	●	●
Pare-soleil arrière à rouleau	○	●	●
Tapis de sol lavable	●	●	●
Prééquipement pour gyrophare	●	●	●
Cat Stick Steer	○	○	○
Relais auxiliaire	○	○	○

● Essieu

○ En option

X Non disponible

* Europe uniquement

** Australie et Nouvelle-Zélande uniquement

Les informations suivantes s'appliquent à la machine à l'étape de fabrication finale telle que configurée pour la vente dans les régions couvertes dans ce document. Le contenu de cette déclaration n'est valide qu'au moment de sa publication ; toutefois, le contenu relatif aux fonctions et caractéristiques de la machine peut être modifié sans préavis. Pour plus d'informations de contact, consultez guide d'utilisation et d'entretien de la machine.

Pour plus d'informations sur la durabilité en action et notre progression, visitez la page <https://www.caterpillar.com/en/company/sustainability>.

Moteur

- Le moteur C3.6 Cat® est conforme à la norme américaine EPA Tier 4 Final, la norme européenne Stage V et la norme japonaise sur les émissions.
- Les moteurs diesel Cat ne doivent utiliser que des carburants diesel à très faible teneur en soufre (ULSD) contenant 15 ppm (mg/kg) de soufre au maximum) ou mélangés avec les carburants suivants à émissions de carbone réduites jusqu'à :
 - ✓ biodiesel 20 % EMAG (ester méthylique d'acide gras)*
 - ✓ 100 % diesel renouvelable, huile végétale hydrotraînée et carburants GTL (gaz à liquide)

Se référer aux directives pour garantir la performance de l'application. Veuillez contacter votre concessionnaire Cat ou vous référer à la publication "Caterpillar Machine Fluids Recommendations" (SEBU) pour obtenir plus d'informations.

* Les moteurs non équipés de dispositifs de post-traitement peuvent utiliser des mélanges supérieurs, jusqu'au niveau 100 % de biodiesel.

Circuit de climatisation

- Le système de climatisation de cette machine contient du gaz réfrigérant fluoré à effet de serre R134a (potentiel de réchauffement climatique = 1). Le système contient 0,8 kg (1,8 lb) de réfrigérant, avec un équivalent CO₂ de 1,144 tonnes métriques (1,261 US t).

Peinture

- Selon les meilleures connaissances existantes, la concentration maximale admise, mesurée en ppm, des métaux lourds suivants dans la peinture est comme suit :
 - Barium < 0,01 %
 - Cadmium < 0,01 %
 - Chrome < 0,01 %
 - Plomb < 0,01 %

Performances acoustiques

ISO : (externe) 101 dB(A)

ISO : (à l'intérieur de la cabine) 71 dB(A)

- Lorsqu'elle est testée avec portières et vitres fermées conformément aux normes ANSI/SAE J OCT98, la cabine proposée par Caterpillar, correctement montée et entretenue, est conforme aux normes OSHA et MSHA en vigueur à la date de fabrication en termes de valeurs limites d'exposition au bruit du conducteur.
- Le port de protections auditives peut s'avérer nécessaire lorsque le conducteur travaille dans un poste de conduite ouvert (qui n'est pas correctement entretenu ou dont les portes/vitres sont ouvertes) pendant de longues périodes ou dans un environnement bruyant.

Huiles et liquides

- L'usine Caterpillar effectue un remplissage de liquides de refroidissement à base d'éthylène glycol. L'antigel/Le liquide de refroidissement pour moteur diesel Cat (DEAC) et le liquide de refroidissement longue durée Cat (ELC) peuvent être recyclés. Consultez votre concessionnaire Cat® pour de plus amples informations.
- L'huile Cat Bio HYDO™ Advanced est une huile hydraulique biodégradable portant le label écologique UE.
- La présence d'autres liquides est probable ; consultez le Guide d'utilisation et d'entretien ou le Guide de montage et d'application pour connaître tous les liquides conseillés et les intervalles d'entretien requis.

Fonctions et technologies

- Les fonctions et technologies suivantes peuvent permettre de réaliser des économies de carburant et contribuer à la réduction des émissions. Ces fonctions peuvent varier. Pour de plus amples informations, veuillez consulter votre concessionnaire Cat.
 - Des circuits hydrauliques avancés permettent d'équilibrer la puissance et l'efficacité
 - Le mode Smart adapte automatiquement la puissance de la machine en fonction des conditions d'excavation
 - Le mode Éco permet de réduire la consommation de carburant pour les applications légères
 - Commande automatique du régime moteur, ralenti bas par simple pression
 - Cat Grade avec 2D améliore l'efficacité du conducteur de 45 %
 - Des intervalles d'entretien plus espacés permettent de diminuer la consommation de liquides et de filtres
 - Mises à jour flash à distance et Dépistage des pannes à distance

Recyclage

- Les matériaux intégrés aux machines sont classifiés comme suit avec un pourcentage pondéral approximatif. En raison des variations de configurations produit, les valeurs suivantes du tableau peuvent varier.

Type de matériau	Pourcentage pondéral
Acier	84,65 %
Fer	4,60 %
Métal non ferreux	1,71 %
Métal mixte	0,33 %
Métal mixte et non métal	2,20 %
Plastique	0,07 %
Caoutchouc	1,54 %
Mixte non métallique	1,33 %
Liquide	2,20 %
Autre	1,37 %
Non classifié	0,00 %
Total	100 %

- Une machine avec un taux de recyclabilité plus élevé garantira un usage plus efficace des ressources naturelles précieuses et elle renforcera la valeur de fin de vie du produit. Conformément à la norme ISO 4 (Engins de terrassement – Recyclage et valorisation – Terminologie et méthode de calcul), le taux de recyclabilité se définit comme le pourcentage en masse (fraction, en pourcentage, de la masse) de la nouvelle machine potentiellement capable d'être recyclée et/ou réutilisée.

Toutes les pièces de la nomenclature sont d'abord évaluées par type de composant d'après une liste des composants définie par la norme ISO 4 et les normes japonaises CEMA (Construction Equipment Manufacturers Association). Les pièces restantes sont de nouveau évaluées en termes de recyclabilité en fonction du type de matériau.

En raison des variations de configurations produit, la valeur suivante du tableau peut varier.

Recyclabilité : 95 %

Pour plus d'informations sur les produits Cat, les services proposés par les concessionnaires et les solutions par secteur d'activité, visiter le site www.cat.com

© 2022 Caterpillar.
Tous droits réservés

Documents et spécifications susceptibles de modifications sans préavis. Les machines représentées sur les photos peuvent comporter des équipements supplémentaires. Pour connaître les options disponibles, veuillez vous adresser à votre concessionnaire Cat.

CAT, CATERPILLAR, LET'S DO THE WORK, leurs logos respectifs, la couleur « Caterpillar Corporate Yellow », les habillages commerciaux « Power Edge » et « Modern Hex » Cat, ainsi que l'identité visuelle de l'entreprise et des produits qui figurent dans le présent document, sont des marques déposées de Caterpillar qui ne peuvent pas être utilisées sans autorisation.

AFXQ2865-05 (09-2022)
Remplace AFXQ2865-04
Numéro de version : 07D
(Europe, Aus-NZ)

